

MODULARIO
F. fig. 1000 487



MINISTERO DELLE FINANZE
DIREZIONE GENERALE DEL CATASTO E DEI SS.TT.EE.
CATASTO EDILIZIO URBANO (RDL 13-4-1939, n. 652)

MOD. BN (CEU)

LIRE
250

Planimetria di u.f.u. in Comune di **SALE** via **De Gasperi** civ. **8**



proprietà Pavanello

PIANO TERRA

proprietà della ditta sopra intestata

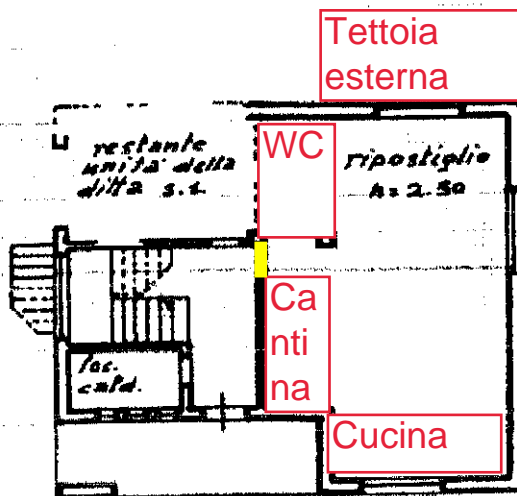

proprietà della ditta sopra intestata

proprietà della ditta sopra intestata

PRIMO PIANO

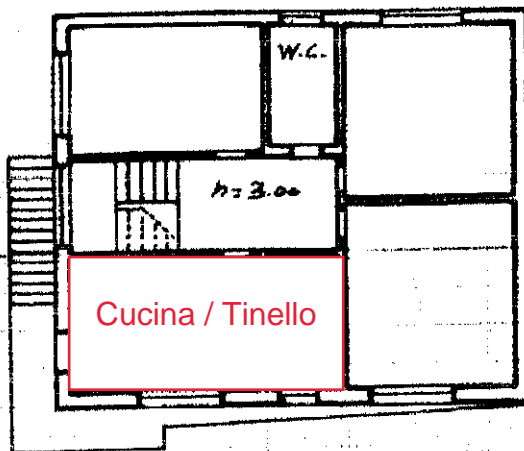

ORIENTAMENTO



SCALA DI 1:200

Ultima Dichiarazione di N.C.
Denuncia di variazione

Compilata dal **geom. Masperi Angela**
(Titolo, cognome e nome)

Data presentazione: 09/06/1988 - Data: 29/05/2024 - n. T66025 - Richiedente: MCCMTT79P12L304C

Totale schede di planimetria: 19
Formato stampa richiesto: A4 (210x297)

F. 19
100 sub. 1
359

data **4-6-88** Firma **Angela Masperi**

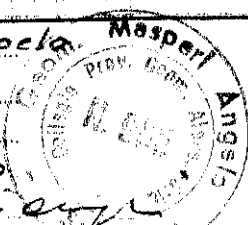

RISERVATO ALL'UFFICIO

SP
P. G. 88

Catasto dei Fabbricati - Situazione al 29/05/2024 - Comune di SALE (H694) - < Foglio 19 - Particella 359 - Subalterno 1
VIA MADONNINA n. 49 - A. P. 1