

**Agenzia delle Entrate
CATASTO FABBRICATI
Ufficio Provinciale di
Pisa**

Dichiarazione protocollo n. PI0045943 del 19/07/2021

Comune di Fauglia

Via Pantane

civ. SNC

Identificativi Catastali:

Sezione:

Foglio: 20

Particella: 41

Subalterno: 1

Compilata da:

Pucciarelli Luca

Iscritto all'albo:

Geometri

Prov. Pisa

N. 01581

Planimetria

Scheda n. 1

Scala 1:200

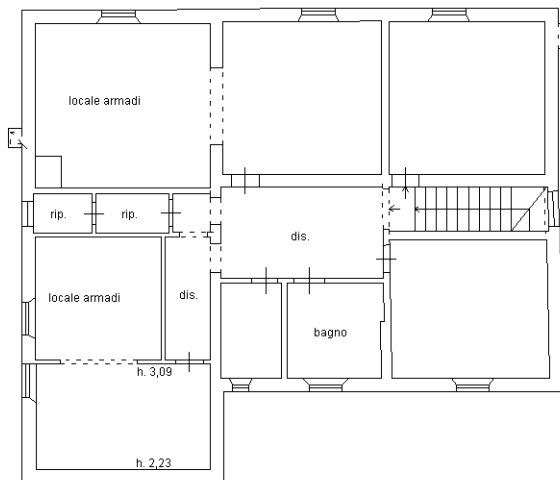

PIANO PRIMO

H. 2,92

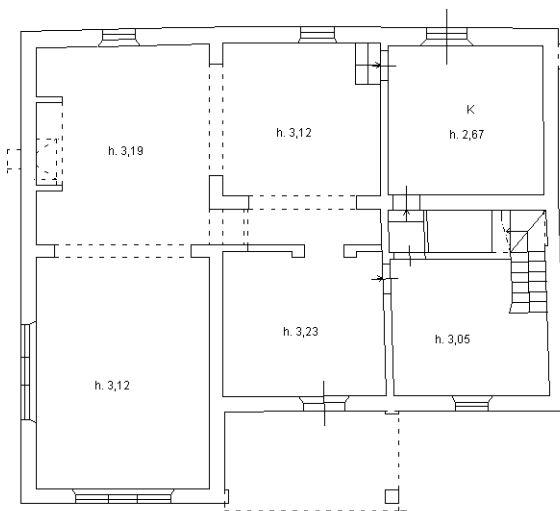

PIANO TERRA

2

1

0

Ultima planimetria in atti

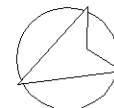

Agenzia delle Entrate
CATASTO FABBRICATI
Ufficio provinciale di
Pisa

Dichiarazione protocollo n. P10045943 del 19/07/2021
Comune di Fauglia
Via Pantane

Scala 1: 500

Identificativi Catastali:
Sezione:
Foglio: 20
Particella: 41
Subalterno: 1

Compilata da:
Pucciarelli Luca
Iscritto all'albo:
Geometri
Prov. Pisa
N. 01581

Planimetria
Scheda

Ultima planimetria in atti
Data: 02/10/2023 n. T193925 - Richiedente: BLGGNZ77S07G273Z
Totale schede: 2 - Formato di acquisizione: A3(297x420) - Formato stampa richiesto: A4(210x297)

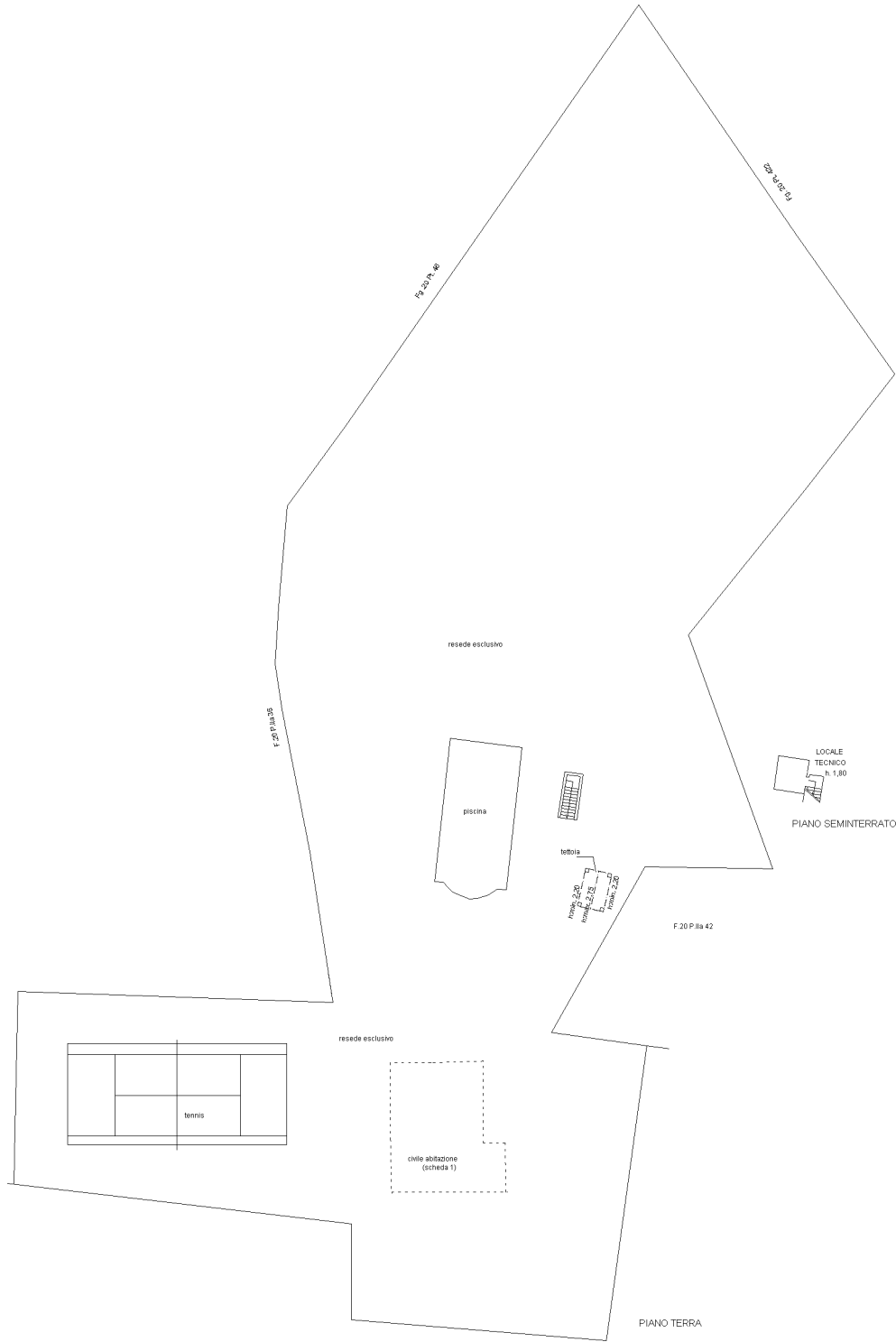

Agenzia delle Entrate
CATASTO FABBRICATI
Ufficio provinciale di
Pisa

Dichiarazione protocollo n. P10047842 del 26/07/2021
Comune di Fauglia
Via Pantane

Planimetria
Scala 1: 200

Identificativi Catastali:
Sezione: 20
Foglio: 20
Particella: 42
Subalterno: 5

Compilata da:
Fruzzetti Andrea
Iscritto all'albo:
Geometri
Prov. Pisa
N. 1242

civ. 2

f.20 P.Ila 41

f.20 P.Ila 37

f.20
P.Ila42
Sub.3

f.20 P.Ila 32

f.20
P.Ila42
Sub.8

PIANO TERRA

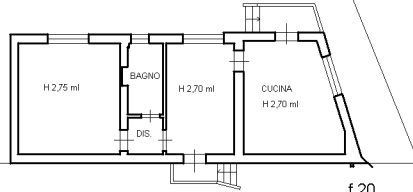

**Agenzia delle Entrate
CATASTO FABBRICATI
Ufficio Provinciale di
Pisa**

Dichiarazione protocollo n. PI0048417 del 28/07/2021

Comune di Fauglia

Via Pantane

civ. 2

Identificativi Catastali:

Sezione:

Foglio: 20

Particella: 42

Subalterno: 6

Compilata da:

Fruzzetti Andrea

Iscritto all'albo:

Geometri

Prov. Pisa

N. 1242

Planimetria

Scheda n. 1

Scala 1:200

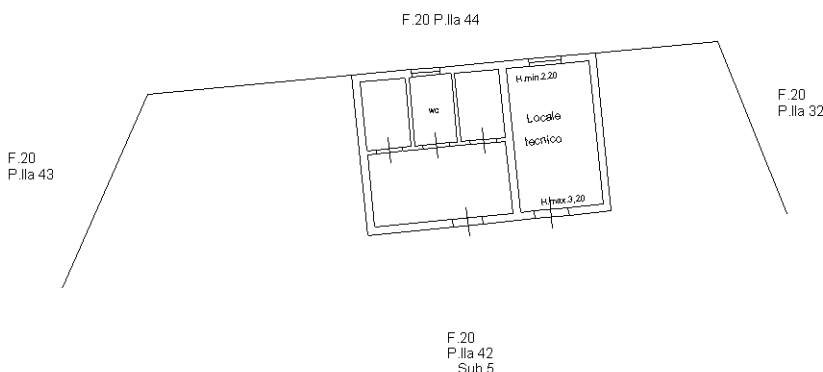

PIANO TERRA

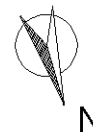

Ultima planimetria in atti

**Agenzia delle Entrate
CATASTO FABBRICATI
Ufficio Provinciale di
Pisa**

Dichiarazione protocollo n. PI0047842 del 26/07/2021

Comune di Fauglia

Via Pantane

civ. 2

Identificativi Catastali:

Sezione:

Foglio: 20

Particella: 42

Subalterno: 7

Compilata da:

Fruzzetti Andrea

Iscritto all'albo:

Geometri

Prov. Pisa

N. 1242

Planimetria

Scheda n. 1

Scala 1:200

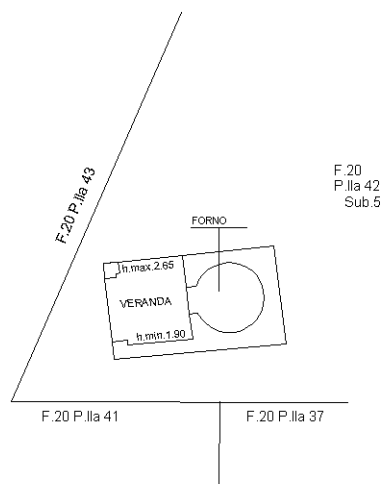

PIANO TERRA



Ultima planimetria in atti

Catasto dei Fabbricati - Situazione al 02/10/2023 - Comune di FAUGLIA (D510) - < Foglio 20 - Particella 42 - Subalterno 7 >
VIA PANTANE n. 2 Piano T

**Agenzia delle Entrate
CATASTO FABBRICATI
Ufficio Provinciale di
Pisa**

Dichiarazione protocollo n. PI0047842 del 26/07/2021

Comune di Fauglia

Via Pantane

civ. 2

Identificativi Catastali:

Sezione:

Foglio: 20

Particella: 42

Subalterno: 8

Compilata da:

Fruzzetti Andrea

Iscritto all'albo:

Geometri

Prov. Pisa

N. 1242

Planimetria

Scheda n. 1

Scala 1:200

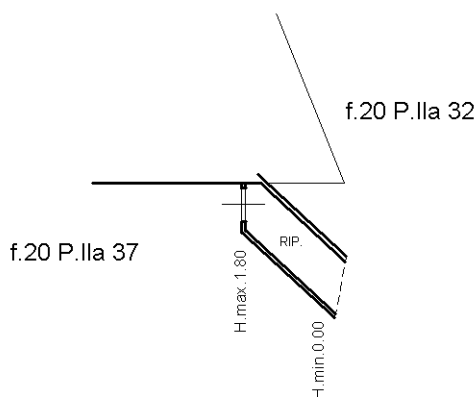

PIANO TERRA

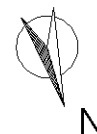

Ultima planimetria in atti

Catasto dei Fabbricati - Situazione al 17/01/2024 - Comune di FAUGLIA (D510) - < Foglio 20 - Particella 42 - Subalterno 8 >
VIA PANTANE n. 2 Piano T

Agenzia delle Entrate
CATASTO FABBRICATI
Ufficio provinciale di
Pisa

Dichiarazione protocollo n. P10047842 del 26/07/2021
Comune di Fauglia
Via Pantane

Scala 1: 200

Compilata da:
Fruzzetti Andrea
Iscritto all'albo:
Geometri
Prov. Pisa
N. 1242

Identificativi Catastali:
Sezione:
Foglio: 20
Particella: 42
Subalterno: 9

civ. 2

Ultima planimetria in atti

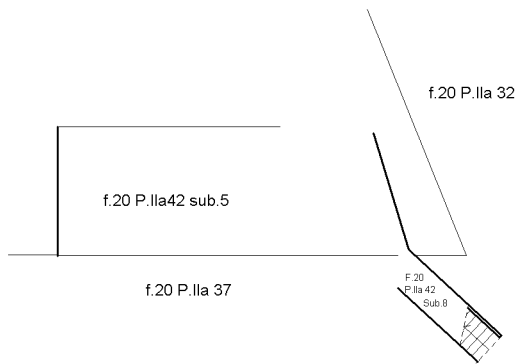

PIANO TERRA

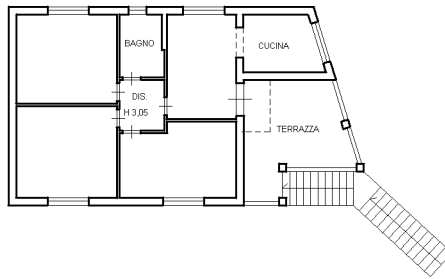

PIANO PRIMO

