

ALL. 1 - Foto degli immobili in oggetto, ovvero di fatto dell'Unità immobiliare in oggetto.



Lotto Unico

Foto esterne e interne degli immobili, ovvero di fatto dall'Unità immobiliare per civile abitazione, oggetto di stima, facente parte di un fabbricato di maggior consistenza, denominato convenzionalmente Scala "A", del "Complesso Edilizio destinato a residenze", ubicato in Loc/tà Scavello e precisamente in Via Candelisi n. snc, attuale Via Baruch Spinoza n. 7/1, del Comune di Mendicino (CS), posta al Piano Seminterrato Primo del predetto Fabbricato, Scala "A", in atti per i diritti di proprietà di 1/1 in Ditta alla [REDACTED]

Confini di massima del complesso edilizio di cui fa parte il fabbricato , denominato convenzionalmente Scala "A"



1- Foto aerea della zona di ubicazione del "Complesso Edilizio destinato a residenze" di cui fa parte il fabbricato Scala "A", ed in cui al Piano Seminterrato Primo è posta l'Unità immobiliare oggetto di stima.



Foto esterne del fabbricato di cui fa parte l'Unità immobiliare in oggetto.

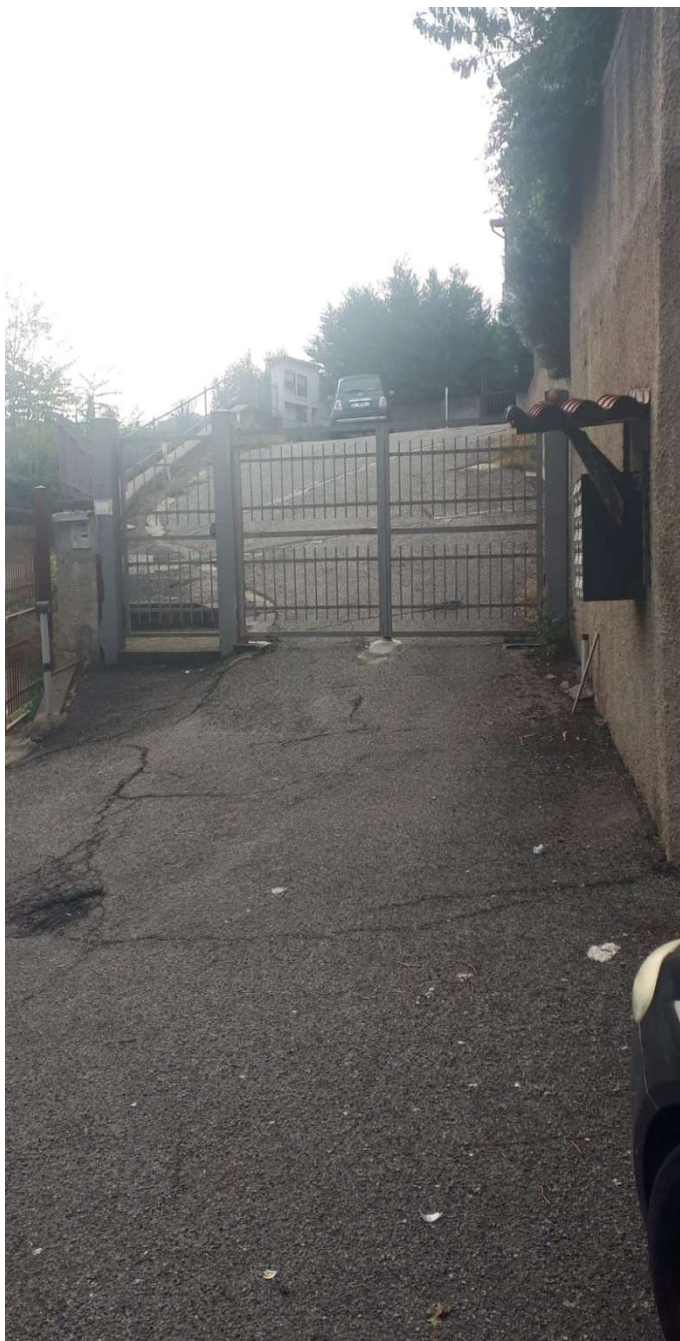

1 -Foto prospettiva dell'ingresso alla Corte comune non censibile, del Complesso Edilizio destinato a residenze.



2 -Foto prospettiva esterna di una parte della corte dell'Unità immobiliare, posta al Piano Seminterrato Primo del fabbricato denominato convenzionalmente Scala "A".



3 -Foto prospettiva dell'ingresso pedonale alla Corte dell'Unità immobiliare, posta al Piano Seminterrato Primo del fabbricato denominato convenzionalmente Scala "A".



4 -Foto prospettiva della facciata principale del fabbricato Scala "A", in cui al Piano Seminterrato Primo è posta l'Unità immobiliare in oggetto.



Foto della corte e dell'interno dell'Unità immobiliare in oggetto



1 -Foto porta d'ingresso all'Unità immobiliare.



2 -Foto della corte dell'Unità immobiliare.



3 -Foto corte con vista anche del cancello di ingresso carrabile.



4 -Foto della corte dell'Unità immobiliare.



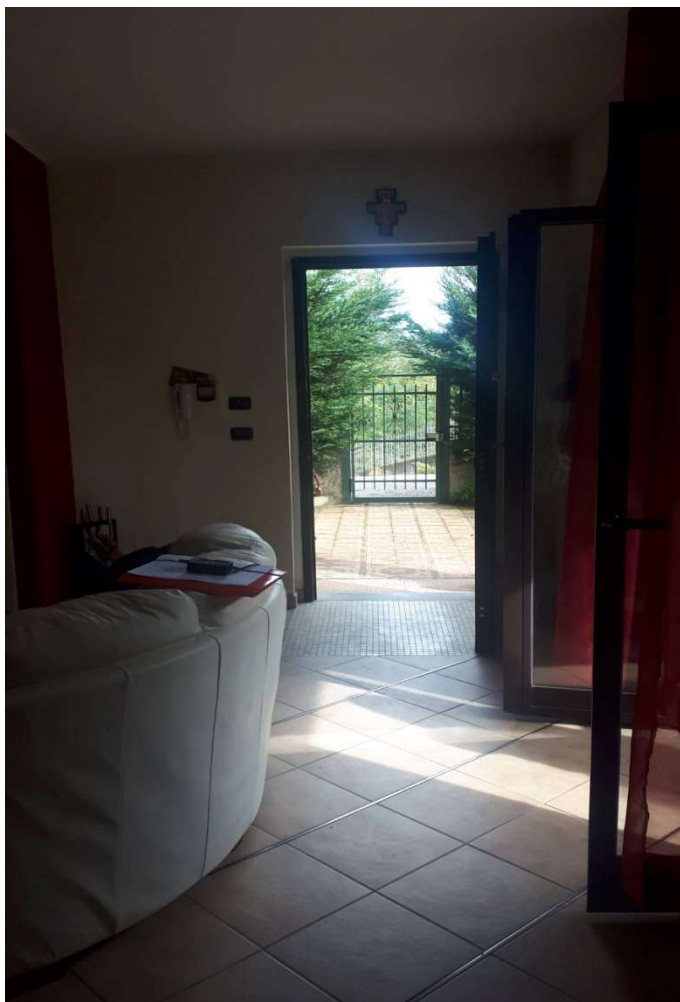

5 - Foto ingresso.



6 - Foto ambiente soggiorno-pranzo.

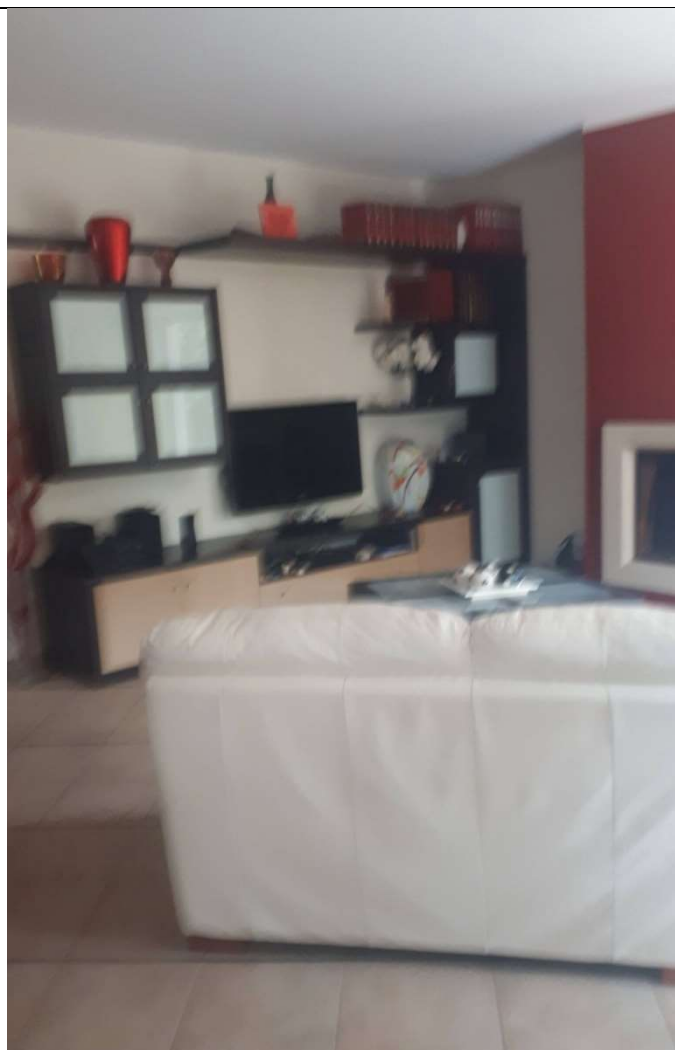

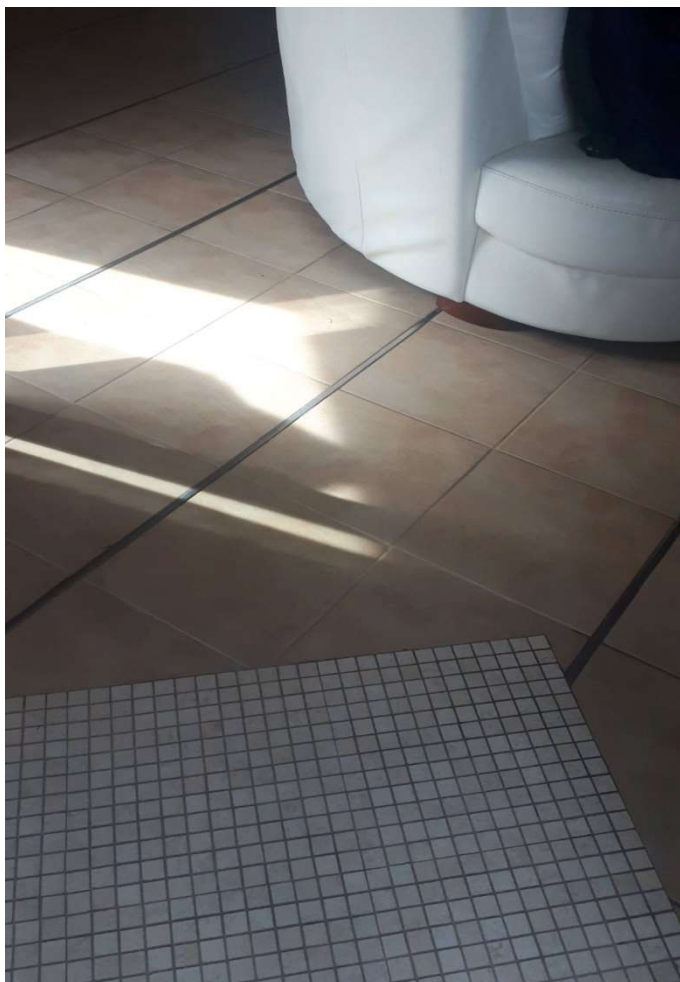

7 - Foto ambiente soggiorno-pranzo.



8 -Foto ambiente cucina.



9 -Foto ambiente cucina.



10 -Foto ripostiglio/Lavanderia .





11 -Foto bagno zona giorno.

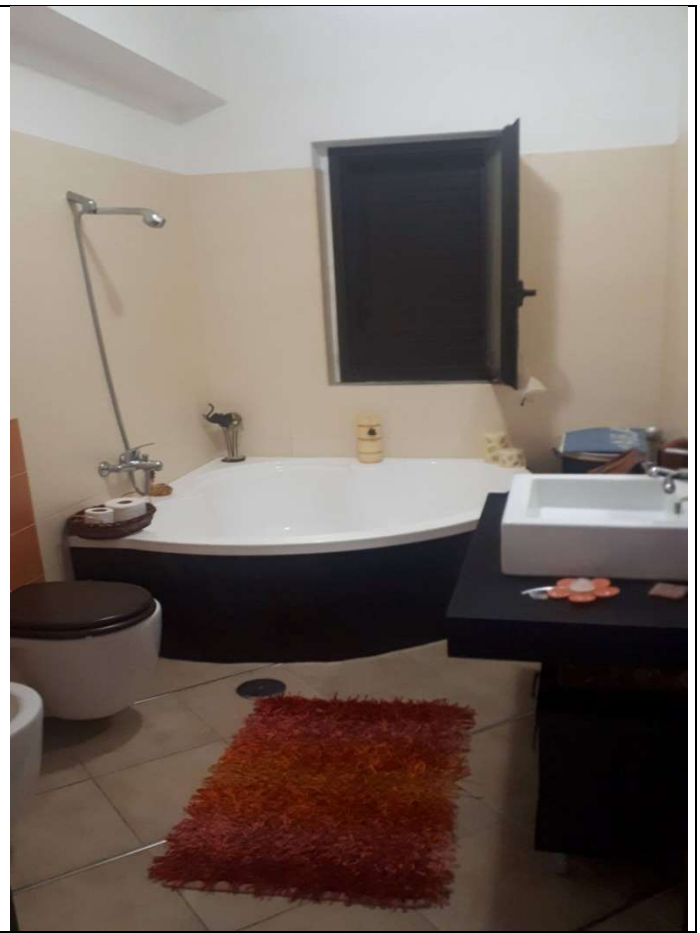

12 -Foto bagno zona giorno.



13 -Foto bagno zona giorno.

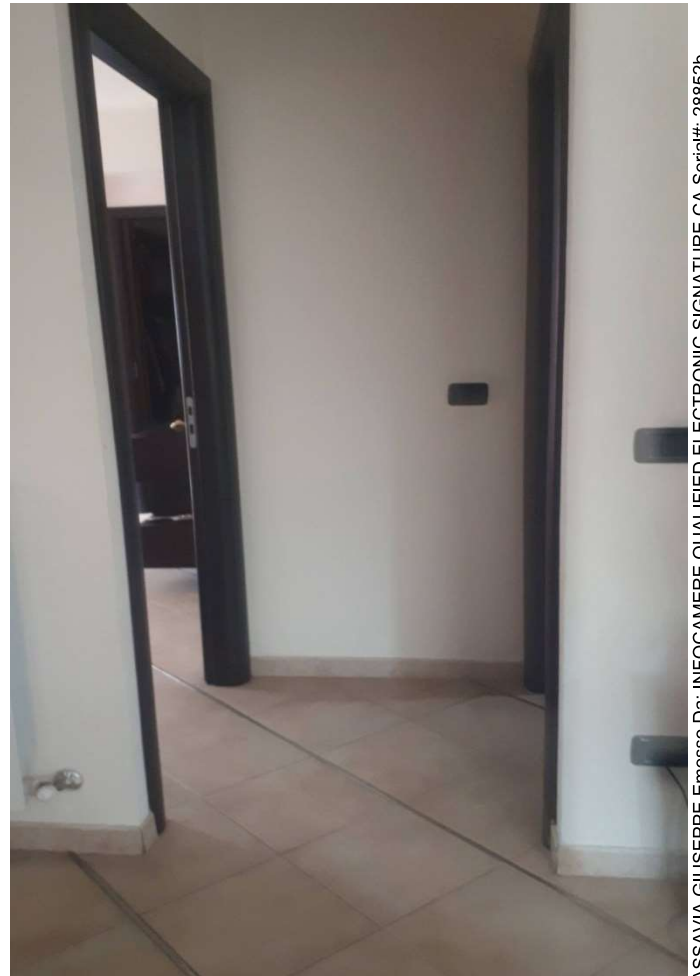

14 -Foto disimpegno ingresso in zona notte.





15 -Foto tipologia di porta interna.



16 -Foto tipologia di porta interna.



17 -Foto camera da letto matrimoniale.

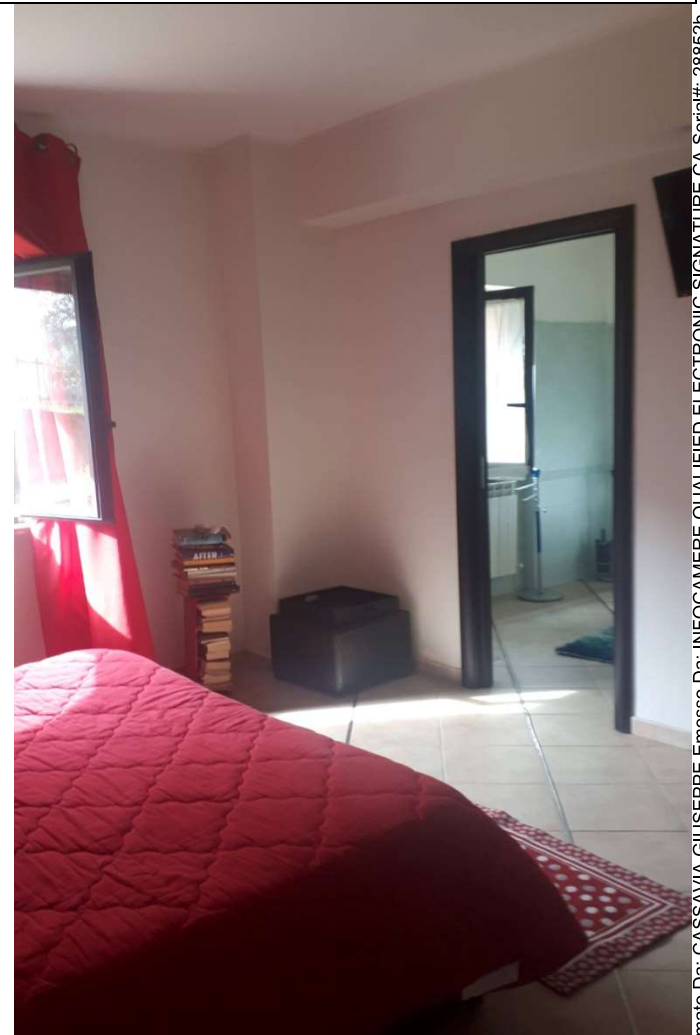

18 -Foto camera da letto matrimoniale.





19 -Foto camera da letto matrimoniale.

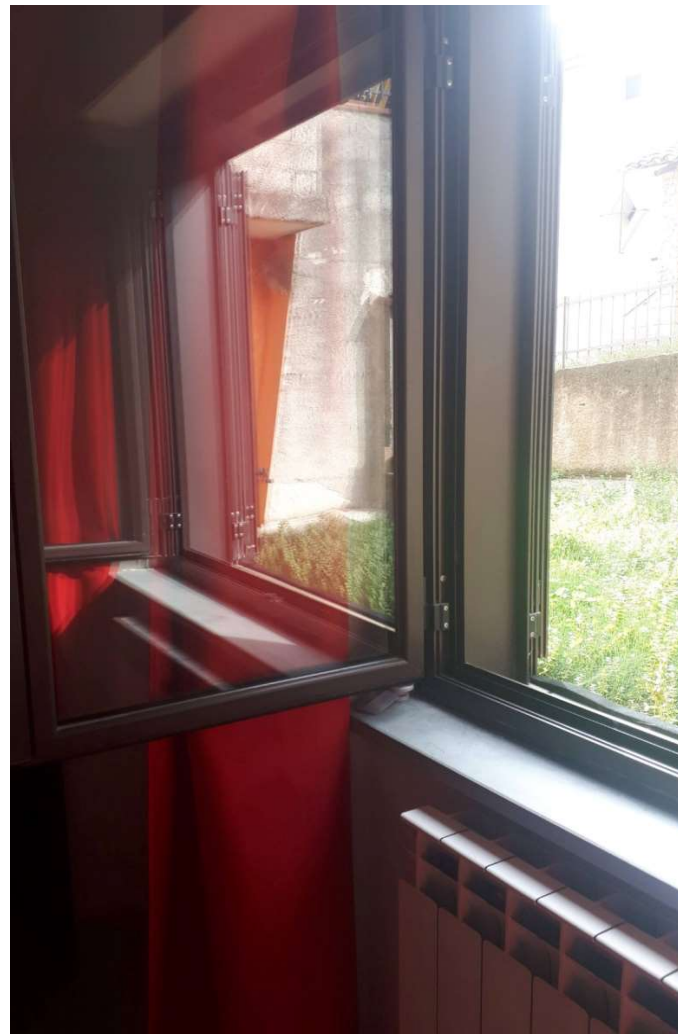

20 -Foto tipologia di finestra.



21 -Foto camera armadio del letto matrimoniale.

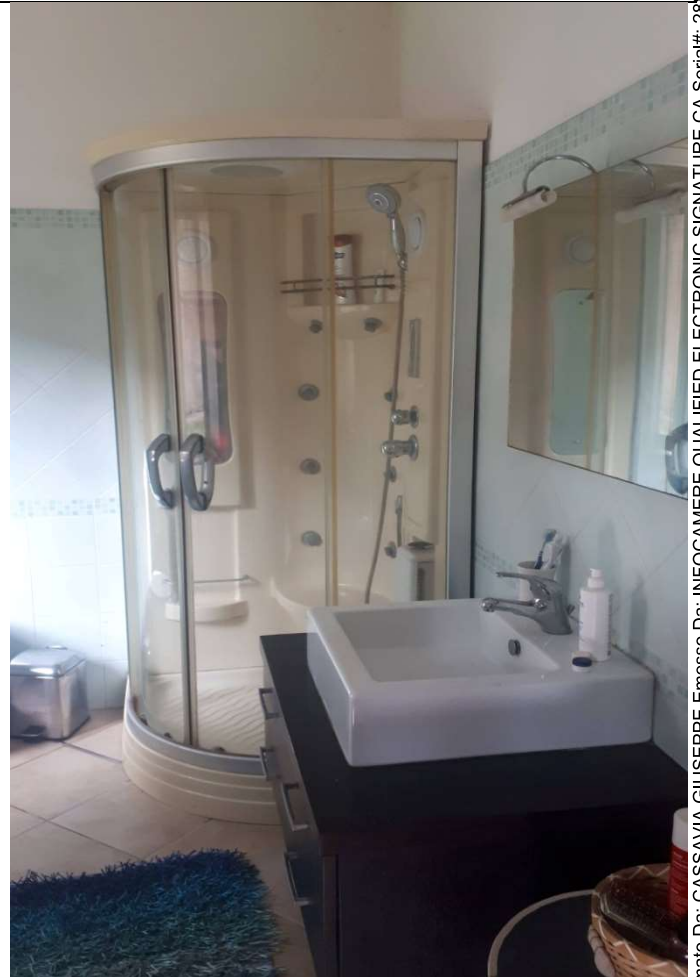

22 -Foto bagno del letto matrimoniale.





23 -Foto bagno del letto matrimoniale.



24 -Foto bagno del letto matrimoniale..



25 -Foto camera da letto doppia.

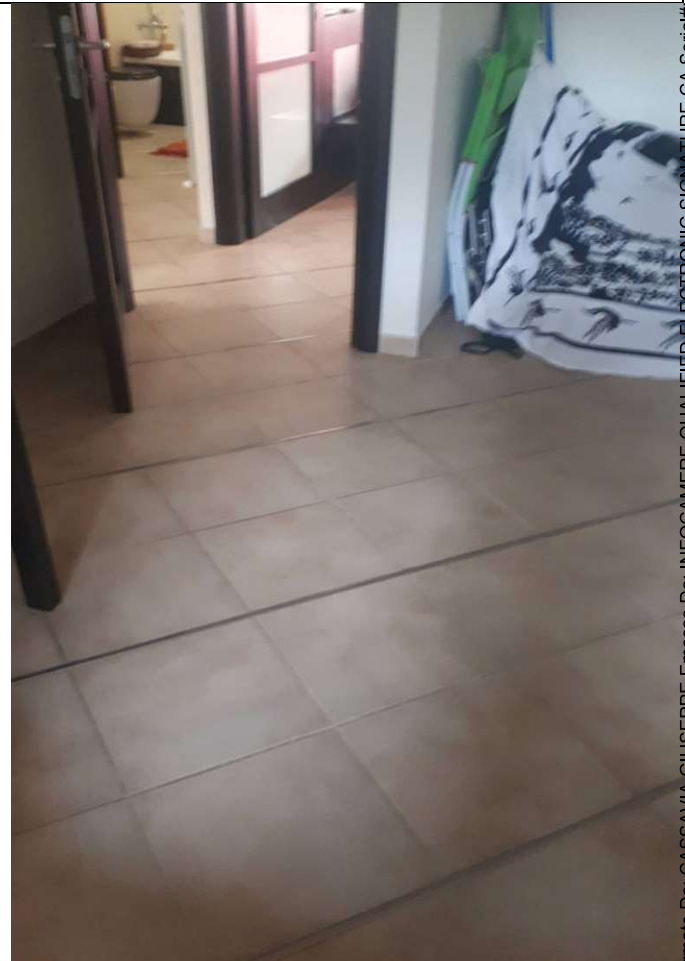

26 -Foto camera da letto doppia.





27 -Foto camera da letto doppia.

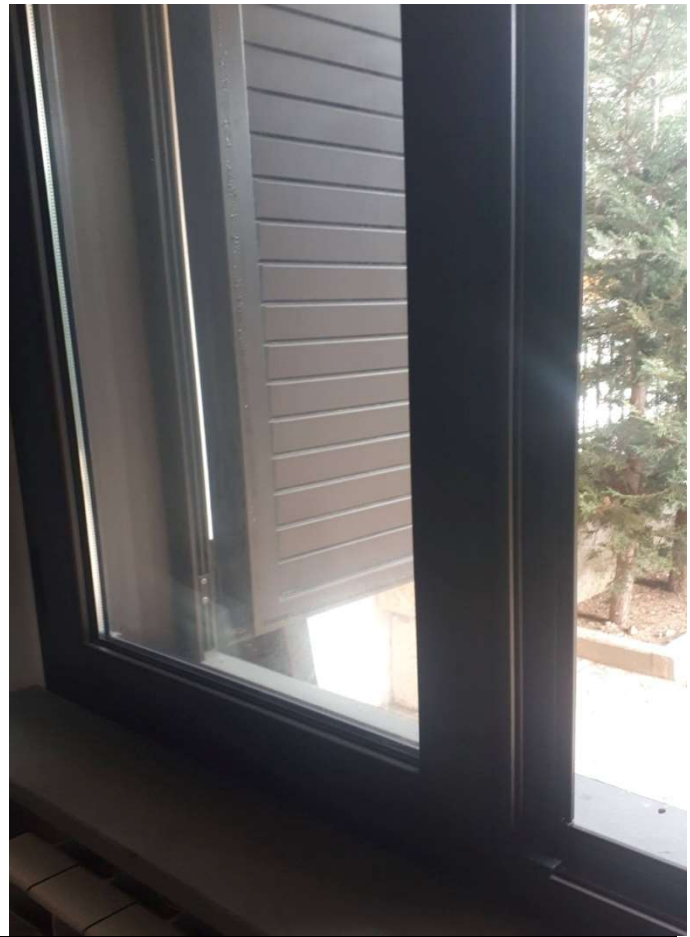

28 -Foto tipologia di infisso.

Il C.T.U
arch. Giuseppe Cassavia
(Firmato digitalmente)

