

Agenzia delle Entrate
CATASTO FABBRICATI
Ufficio Provinciale di
Latina

Dichiarazione protocollo n. LT0010232 del 18/02/2020

Comune di Cori

Via Giacomo Matteotti

civ. 35

Identificativi Catastali:

Sezione:

Foglio: 78

Particella: 2267

Subalterno: 5

Compilata da:
Ceraso Augusto

Iscritto all'albo:
Geometri

Prov. Latina

N. 1514

Planimetria

Scheda n. 1

Scala 1:100

PIANO TERRA

terrapieno

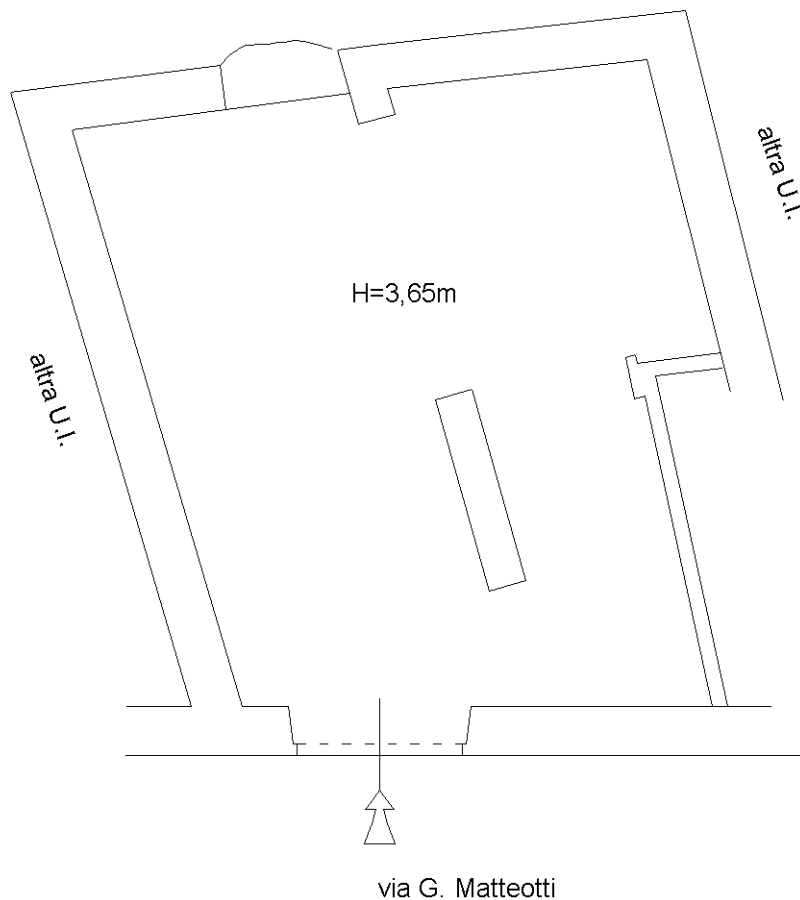

via G. Matteotti

N

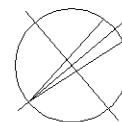

Ultima planimetria in atti