



Foto n. 1 - vista dell'esterno del centro commerciale: sul lato EST di ingresso da via Capocroce con area verde ed il parcheggio.

Foto n. 2 - vista dell'esterno del centro commerciale : gli ingressi sul lato EST da via Capocroce





Foto n. 3 - vista dell'esterno del centro commerciale: il lato OVEST su lato di via Monte Polino con le vetrine affacciate su area cortilizia condominiale.

Foto n. 4 - vista degli spazi comuni del centro commerciale: l'ingresso che è attualmente ancora in fase di costruzione





Foto n. 5, 6 - vista degli spazi comuni della la galleria del centro commerciale : si evidenzia che sono ancora in fase di costruzione in quanto non sono stati completati i lavori relativi alle controsoffittature, agli impianti e quelli relativi alle partizioni dei locali commerciali





Foto n. 7 - vista dell'esterno Bene n.1 : sul lato EST della galleria commerciale dove si evidenzia che la partizione a vetrina- ingresso non è stata ancora realizzata e pertanto il locale attualmente è in fase di costruzione

Foto n. 8 - vista dell'esterno Bene n.1 : sul lato NORD della galleria commerciale in primo piano la vetrina espositiva





Foto n. 9 - vista dell'esterno Bene n.1 : sul lato EST della galleria commerciale dove si evidenzia che la partizione a vetrina- ingresso non è stata ancora realizzata e che gli impianti relativi agli spazi comuni sono in fase di costruzione

Foto n. 10 - vista dell'interno Bene n.1: lo spazio di vendita del locale commerciale dove si evidenzia l'assenza di partizione della vetrina-ingresso e che pertanto è aperto sulla galleria





Foto n. 11 - vista dell'interno Bene n.1: lo spazio di vendita del locale commerciale

Foto n. 12 - vista dell'interno Bene n.1: lo spazio di vendita del locale commerciale aperto sulla galleria





Foto n. 13 - vista dell'interno Bene n.1: il disimpegno e il WC con pavimentazione e rivestimento in gres porcellanato colore grigio effetto marmo e bianco e grigio effetto marmo

Foto n. 14 - vista dell'interno Bene n.1: il WC con lavabo e water con scarico a cassetta incassata sulla parete

Foto n. 15 - vista dell'interno Bene n.1: il WC con lavabo e water



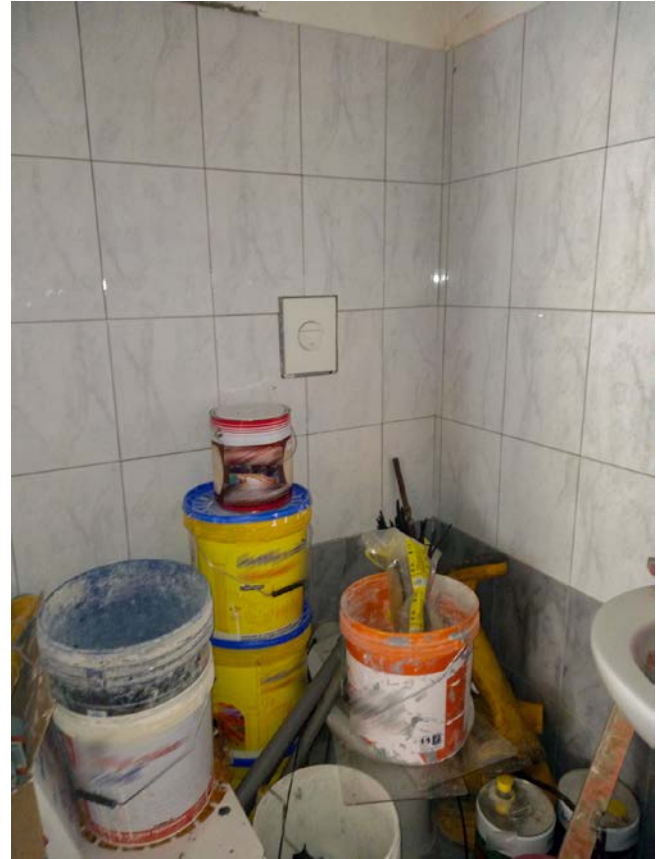

Foto n. 16 - vista dell'interno Bene n.1: il disimpegno del WC con pavimentazione e rivestimento in gres porcellanato colore grigio effetto marmo e bianco e grigio effetto marmo
Foto n. 17 - vista dei dettagli Bene n.1: la ventola di areazione del WC





Foto n. 18 - vista dei dettagli Bene n.1: il WC con impianto elettrico e dispositivi di illuminazione in fase di costruzione

Foto n.19 - vista dei dettagli Bene n.1: il soffitto in assenza di controsoffittatura





Foto n. 20, 21 -vista dei dettagli Bene n.1: l'infisso in alluminio verniciato a vetro singolo sul lato OVEST cortile comune

Foto n. 22 - vista dei dettagli Bene n.1: l'infisso vetrina espositiva sul lato EST galleria commerciale





Foto n. 23 -vista dei dettagli Bene n.1: l'infisso vetrina espositiva sul lato EST galleria commerciale

Foto n. 24 - vista dei dettagli Bene n.1: la scatola di derivazione per l'impianto elettrico che ancora deve essere realizzato

Foto n. 25 - vista dei dettagli Bene n.1: la pavimentazione dello spazio di vendita del locale commerciale in gres porcellanato di colore beige effetto marmo

