



**Foto 1**



**foto 2**

Dettagli fienile

**ALLEGATO  
fotografico**

**Lotto 1**

Data 18/06/2018



**Foto 3**



**foto 4**

Dettagli locale Stagionatura

**ALLEGATO  
fotografico**

**Lotto 1  
Data 18/06/2018**



**Foto 5**



**foto 6**

Dettagli accessi locale Stagionatura

**ALLEGATO  
fotografico**

**Lotto 1**

Data 18/06/2018



**Foto 7**



**foto 8**

Dettagli locale cantina oggi taverna

**ALLEGATO**  
**fotografico**

**Lotto 1**  
Data 18/06/2018



**Foto 9**



**foto 10**

Dettagli locale ripostiglio e forno

**ALLEGATO  
fotografico**

**Lotto 1**

Data 18/06/2018



**Foto 11**



**foto 12**

Dettagli locale WC e Ripostiglio

**ALLEGATO  
fotografico**

**Lotto 1  
Data 18/06/2018**



**Foto 13**



**foto 14**

Dettagli locale porcellaia e conigliera

**ALLEGATO**  
**fotografico**

**Lotto 1**

Data 18/06/2018

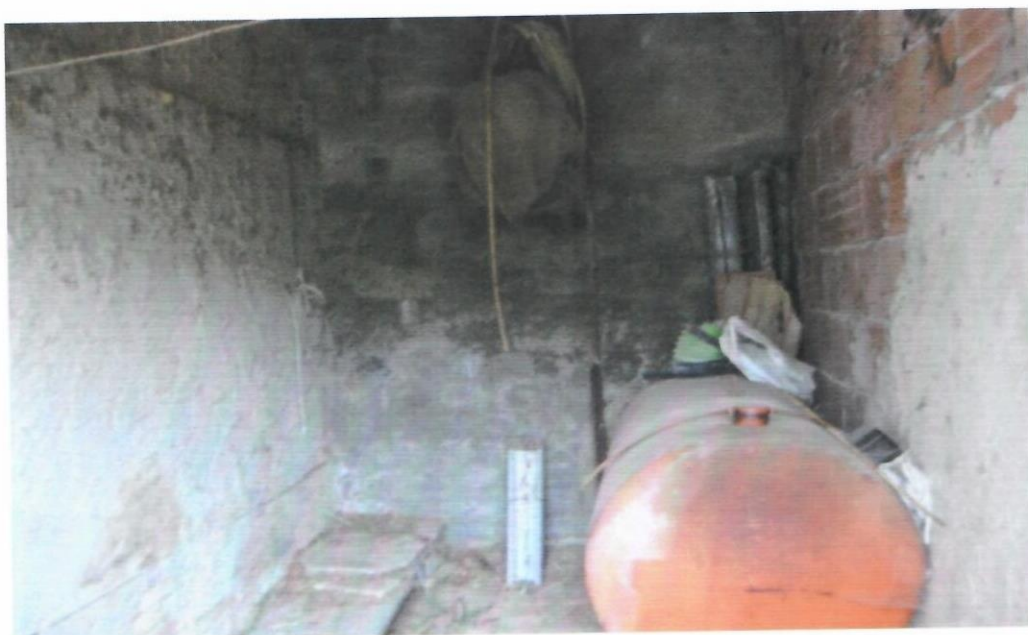

**Foto 15**



**foto 16**

Dettagli locale deposito carburante e deposito  
attrezzi oggi cantina

**ALLEGATO**  
**fotografico**

**Lotto 1**

Data 18/06/2018





**Foto 17**



**foto 18**

Dettagli aree esterne

**ALLEGATO  
fotografico**

**Lotto 1**  
Data 18/06/2018



**Foto 19**



**foto 20**

Dettagli aree esterne

**ALLEGATO  
fotografico**

**Lotto 1**

**Data 18/06/2018**



**STUDIO TECNICO**  
Del Geom. Alfonso Orsini

Via S. Cutelli 2 - 66100 - CHIETI TEL. 0871/64883 - FAX 0871/64349 - CELL. 339/9671660

- COMUNE DI ARI-

DITTA:

TRIBUNALE DI CHIETI

IMMOBILE DI RIFERIMENTO:

ANNESSO AGRICOLO ( fabbricato strumentale per l'agricoltura - rimessa) in Ari (CH)  
ALLA Via Pianagrande  
censita nel catasto fabbricati al foglio 3 particella 4096 sub 1

OGGETTO:

ESECUZIONE IMMOBILIARE N.167/2012

ELABORATO :

PIANTA PIANO TERRA - PIANTE PIANO PRIMO -  
PIANTA PIANO SEMINTERRATO

ELABORATI GRAFICI CON RISPETTIVE SUPERFICI- STATO DI FATTO COME DA  
RISCONTRO DEL SOPRALLUOGO EFFETTUATO.

SCALA 1:100

IL TECNICO  
Geom. Orsini Alfonso

### PIANO TERRA

Area commerciale = 158.8143, Perimetro = 73.3048  
Area commerciale tettoia = 10.8306, Perimetro = 13.1640

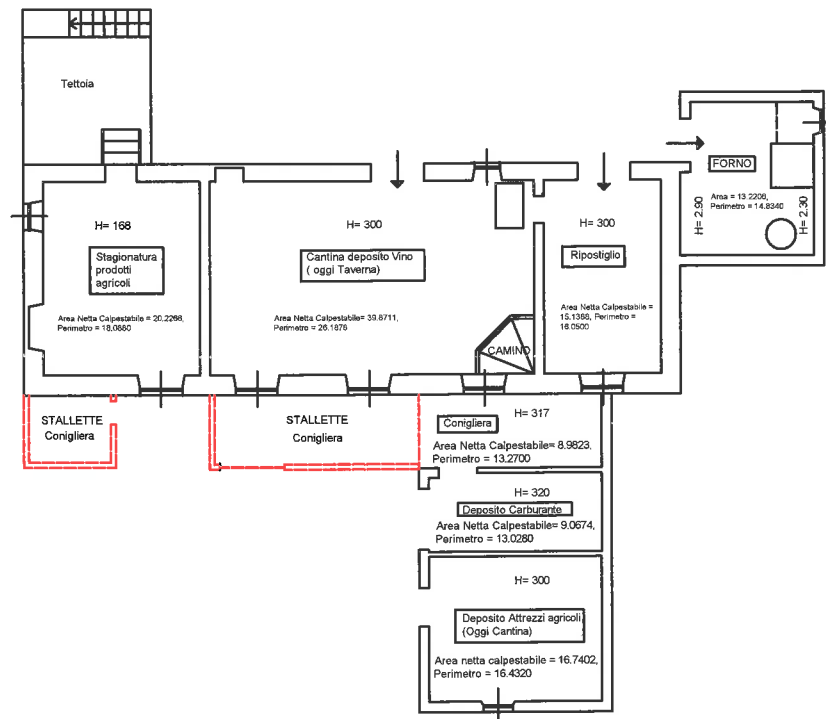

### PIANO PRIMO

Area Commerciale = 79.8550, Perimetro = 38.7120  
Area Netta Calpestabile = 73.7750, Perimetro = 40.5440

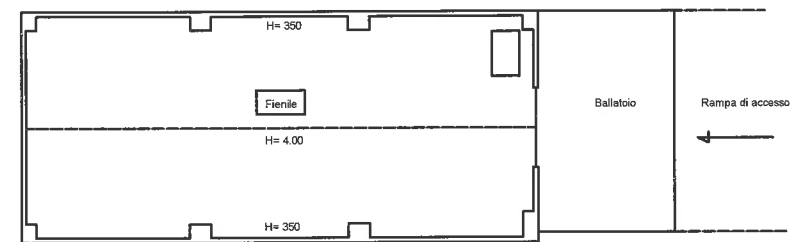

### PIANO S.I.

Area Commerciale = 41.1930, Perimetro = 28.5246  
Area netta Calpestabile W.C. = 3.5746, Perimetro = 8.3000  
Area netta Calpestabile Ripostiglio = 4.7554, Perimetro = 9.1060  
Area netta calpestabile porcaia = 21.4806, Perimetro = 18.5980

