



TRIBUNALE ORDINARIO - UDINE

ESPROPRIAZIONI IMMOBILIARI

129/2023

PROCEDURA PROMOSSA DA:

*** DATO OSCURATO ***

DEBITORE:

*** DATO OSCURATO ***

GIUDICE:

DR. Francesco Venier

CUSTODE:

COVEG s.p.a.

PERIZIA FOTOGRAFICA

LOTTO 2

TECNICO INCARICATO:

geom. Ugolina Toma

CF: TMOGLN68D61L193Z

con studio in TOLMEZZO (UD) VIA DELLA COOPERATIVA 11

telefono: 043341261

fax: 043341261

email: ugolinatoma13@gmail.com

PEC: ugolina.toma@geopec.it

ESTERNI



INGRESSI E CORTILE



INTERNI
PIANO TERRA
AUTORIMESSA



www.covos.it

CENTRALE TERMICA



PORTA CENTRALE TERMICA CON
ACCESSO DALLA AUTORIMESSA



PORTA CENTRALE TERMICA
ACCESSO DAL CORTILE



LAVANDERIA



INGRESSO ABITAZIONE E VANO SCALE



PRIMO PIANO

CUCINA CORRIDOIO STANZE E BAGNO



BALLATOIO E TERRAZZO



SCONDO PIANO

STANZE CORRIDOIO BAGNO E TERRAZZO



Coveg S.r.l. - www.inguidine.it



BOTOLA PER ACCEDERE AL SOTTOTETTO E SOTTO TETTO



N=25100

E=41800

Coveg S.r.l.

www.coveg.com

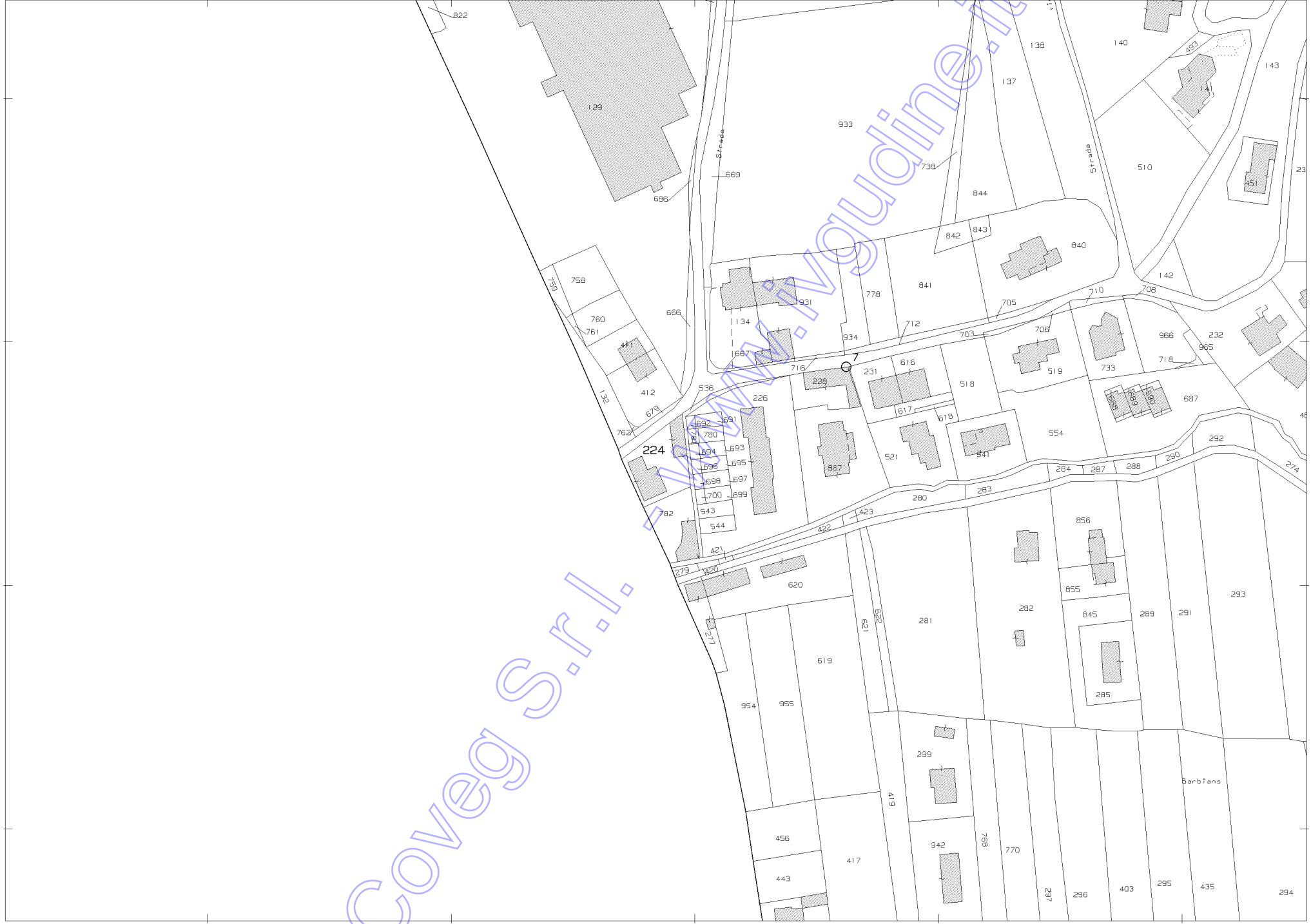

Comune: (UD) CASSACCO
Foglio: 5
Scala originale: 1:2000
Dimensione cornice: 534.000 x 378.000 metri
Protocollo pratica T61258/2024
18-Apr-2024 9:40:42

1 Particella: 224

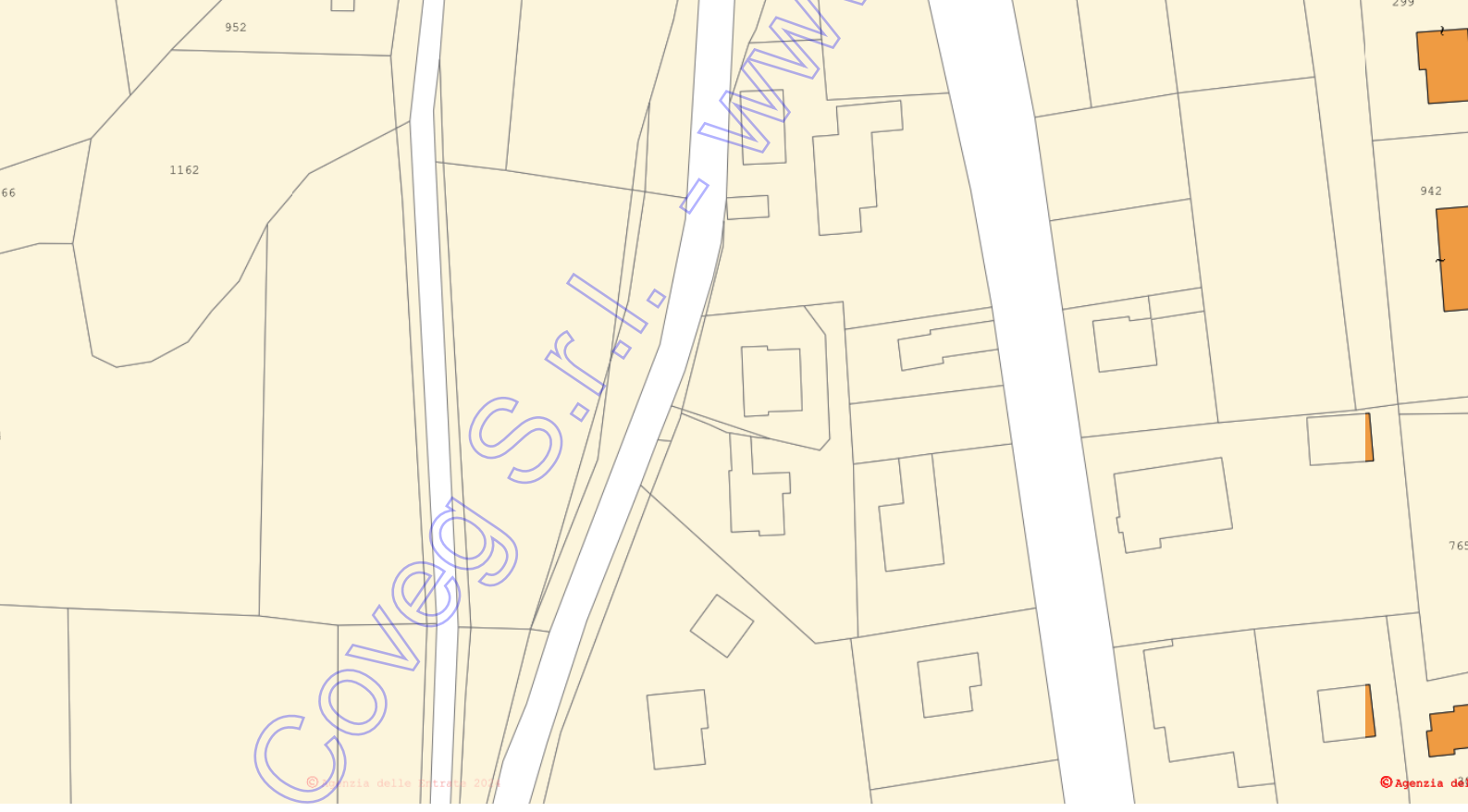

ELABORATO PLANIMETRICO

Compilato da:
Ecotti Giorgio

Iscritto all'albo:
Geometri

Prov. Udine

N. 1591

**Agenzia del Territorio
CATASTO FABBRICATI
Ufficio Provinciale di
Udine**

Comune di Cassacco

Sezione: Foglio: 5

Particella: 224

Protocollo n. UD0060971 del 08/02/2008

Tipo Mappale n. del

Dimostrazione grafica dei subalterni

Scala 1 : 500

PIANO PRIMO

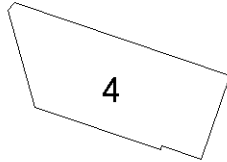

PIANO TERRA

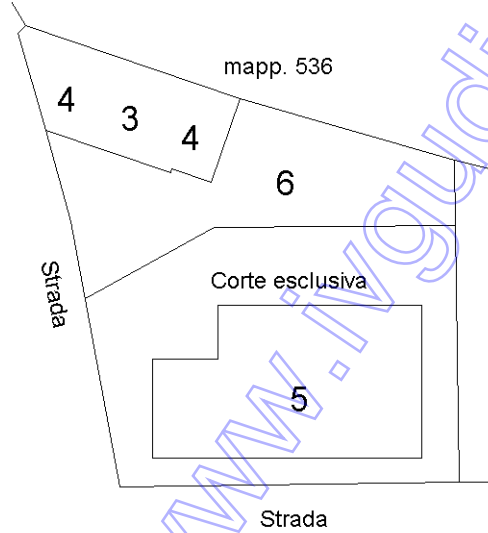

PIANO SECONDO

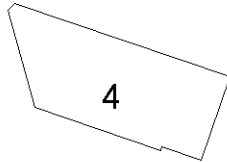

PIANO INTERRATO

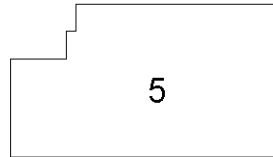

PIANO PRIMO

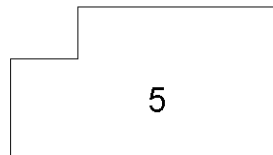

PIANO SECONDO

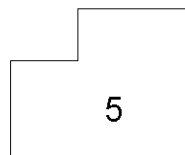

Coveg S.r.l. - www.covegudine.it

Ultima planimetria in atti

ACCERTAMENTO DELLA PROPRIETÀ IMMOBILIARE URBANA ELENCO DEI SUBALTERNI ASSEGNATI

Comune CASSACCO	Sezione	Foglio 5	Particella 224	Tipo mappale	del:
--------------------	---------	-------------	-------------------	--------------	------

Sub	UBICAZIONE via/piazza	n.civ	Piani	Scala	Int	DESCRIZIONE
1						SOPPRESSO
2						SOPPRESSO
3	viale pontebbana	SNC	T			AUTORIMESSA
4	viale pontebbana	44	T-1 - 2			ABITAZIONE DI TIPO ECONOMICO
5	viale pontebbana	44	S1-T - 1-2			NEGOZIO
6	viale pontebbana	SNC	T			BENE COMUNE NON CENSIBILE

Visura telematica

Coveg S.r.l. - WWW.INGUCLINE.IT

**Agenzia del Territorio
CATASTO FABBRICATI
Ufficio Provinciale di
Udine**

Dichiarazione protocollo n. UD0060971 del 08/02/2008

Planimetria di u.i.u. in Comune di Cassacco

Viale Pontebbana

civ. 44

Identificativi Catastali:

Sezione:
Foglio: 5
Particella: 224
Subalterno: 4

Compilata da:
Ecotti Giorgio

Iscritto all'albo:
Geometri

Prov. Udine

N. 1591

Scheda n. 1

Scala 1:200

PIANTA PIANO TERRA
h=2,75 ml



PIANTA PIANO PRIMO
h=2,60 ml

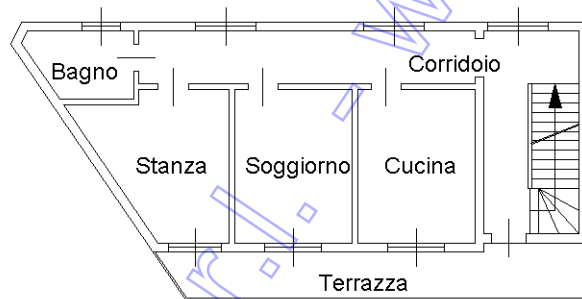

PIANTA PIANO SECONDO
h=2,60 ml

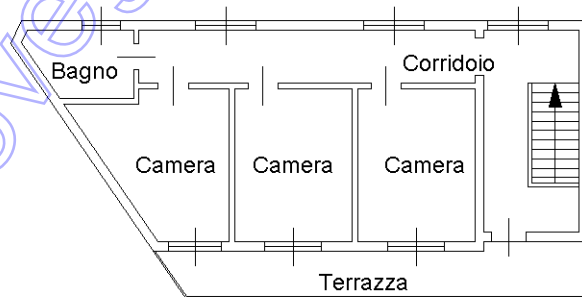

Ultima planimetria in atti

