

Agenzia delle Entrate
CATASTO FABBRICATI
Ufficio Provinciale di
Latina

Dichiarazione protocollo n. LT0010232 del 18/02/2020

Comune di Cori

Via Giacomo Matteotti

civ. 37

Identificativi Catastali:

Sezione:

Foglio: 78

Particella: 2267

Subalterno: 6

Compilata da:
Ceraso Augusto

Iscritto all'albo:
Geometri

Prov. Latina

N. 1514

Planimetria

Scheda n. 1

Scala 1:100

PIANO PRIMO

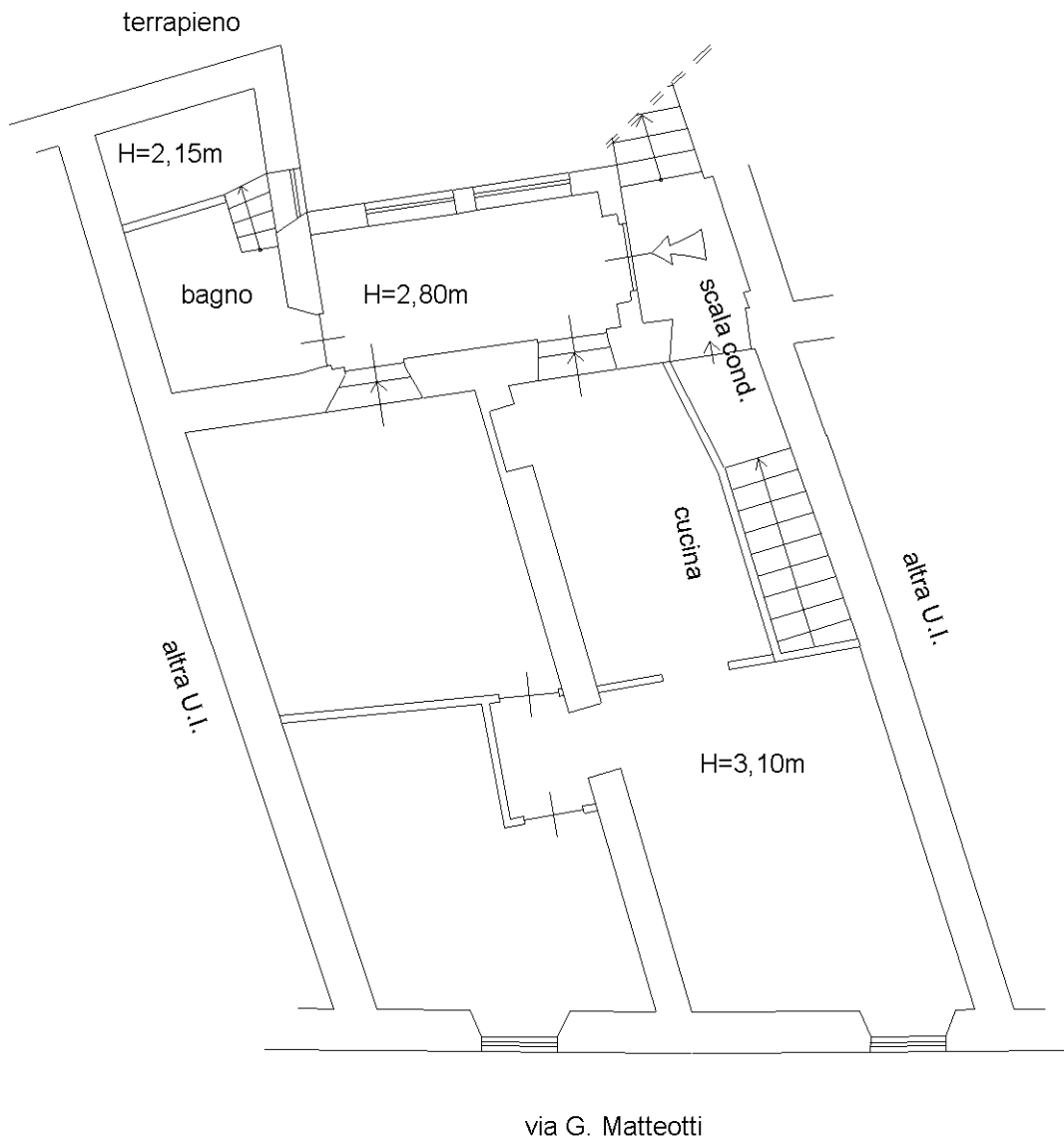

Catasto dei Fabbricati - Situazione al 18/09/2023 - Comune di CORI(D003) - < Foglio 78 - Particella 2267 - Subalterno 6 >
VIA GIACOMO MATTEOTTI n. 37 Piano I

Ultima planimetria in atti

