

**DOCUMENTAZIONE
CATASTALE**

MODULARIO
F. rig. rend. 497



MINISTERO DELLE FINANZE
DIREZIONE GENERALE DEL CATASTO E DEI SS.TT.EE.
CATASTO EDILIZIO URBANO (RDL 13-4-1939, n. 652)

E.P.
MOD. 607 (CEU)
LIRE
350

Planimetria di u.i.u. in Comune di MISSAGLIA via LOC. CAMPU' SUP. civ.

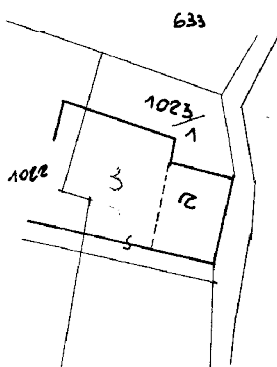

PIANO TERRA

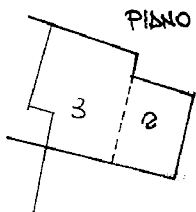

PIANO PRIMO

ELABORATO PLANIMETRICO
"APP. 1023/1 BENE COMUNE NON CENSIBILE
" 1023/2 APP. P.T. e 1°
" 1023/3 ALTRA UNITA'

ORIENTAMENTO



13 GIU 1991

SCALA DI 1:500

Dichiarazione di N.C.
Denuncia di variazione
Identificativi catastali
F. 9
n. 1023 sub. 1

Compilata da GEOR.
(Titolo, cognome e nome)
BRINIO PAOLO
Iscritto all'albo de. GEOR.
della provincia di COSEO
data 11/6/91 Firma Geo. Brinio

RISERVATO ALL'UFFICIO

MOD. 400 (CEU)
LIRE 400
civ. 2

MINISTERO DELLE FINANZE
DIREZIONE GENERALE DEL CATASTO E DEI SISTEMI
CATASTO EDILIZIO URBANO (RDL 13-4-1939, n. 652)
Missaaglia in Comune di **CAPPU' SUPERIORE**



MODULARE
F. 29, 2902, 400

Planimetria di u.i.u. in Comune di **MISSAGLIA** via **CAPPU' SUPERIORE**

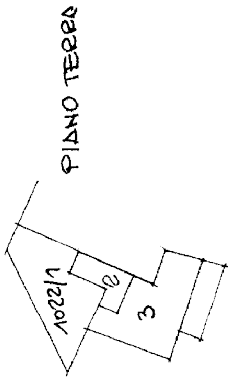

ELABORATO PLANIMETRICO

- USPP 1022/1 **BEVE COMUNE NON CENSIBILE**
- " 1022/2 **APP. P. 10**
- " 1022/3 **APP. P.T. ALTRA UNITA'**

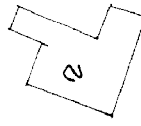

ORIENTAMENTO



SCALA DI 1:500

RISERVATO ALL'UFFICIO

Compilata dal **CEOT**

BRIUNO PISOLO

iscritto all'albo de i CEOT

della provincia di **COMO**

data **4-02-93**

Firma **g. p. PISOLO**

227

24

Dichiarazione di N.C. Denuncia di variazione

Identificativi catastali

F. **9**

n. **1022** sub. **1**

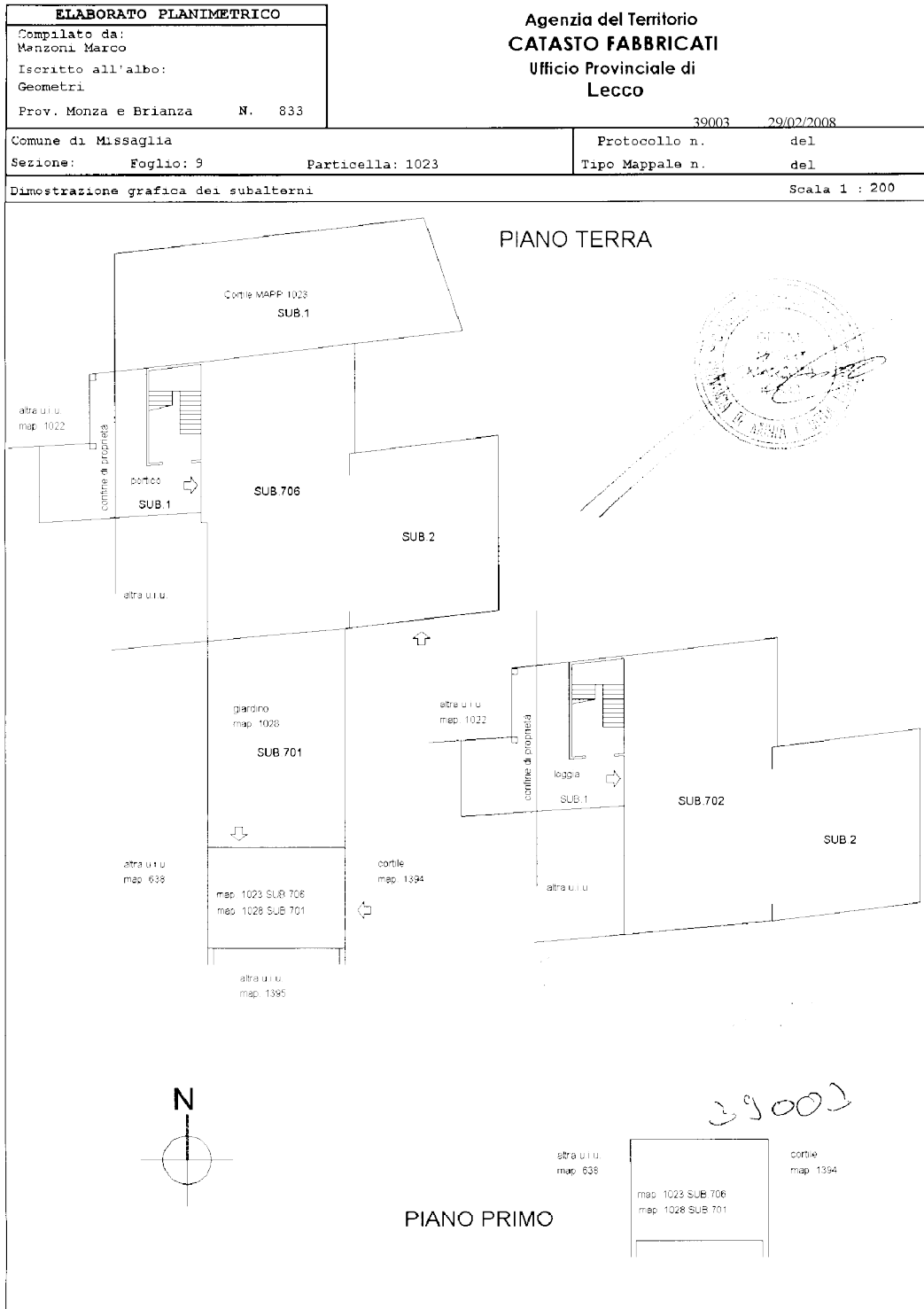

MODULARIO
F. rig. rend. 007



MINISTERO DELLE FINANZE
DIREZIONE GENERALE DEL CATASTO E DEI SS.TT.EE.
CATASTO EDILIZIO URBANO (RDL 13-4-1939, n. 852)

MOD. **EN** (CEU)

Planimetria di u.i.u. in Comune di MISSAGLIA via CAMPU' SUPERIORE civ. 2

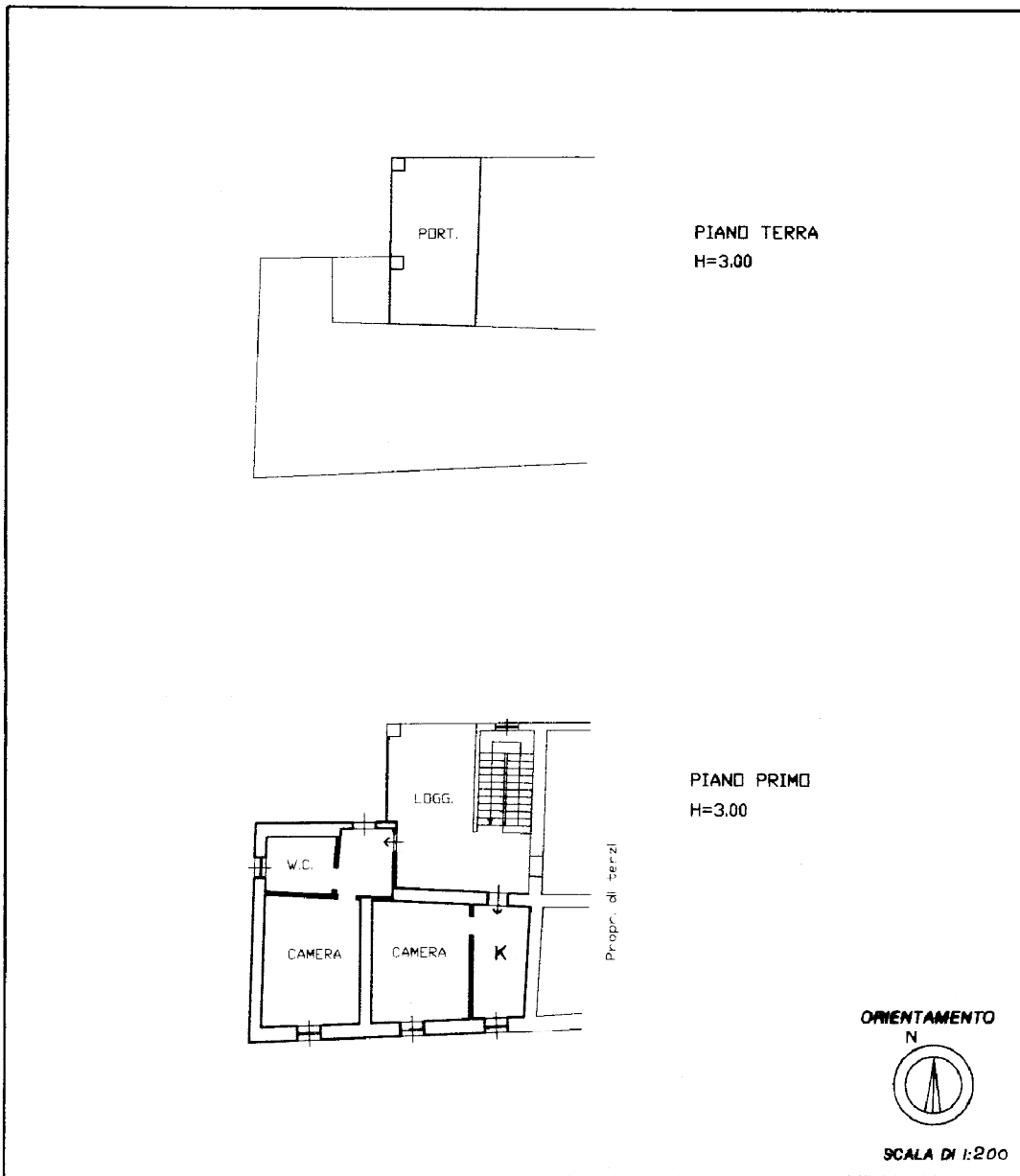

Dichiarazione di N.C.
 Denuncia di variazione

Identificativi catastali
 F. 9 MIS
 n. 1022 sub. 701
 1023 704

Compilata dal GEOM. MARCHESEI GEORGIA A.
(Titolo: cognome e nome)
 MRC. GGN. 69069. F704F

Iscritto all'albo di geometri
 della provincia di MILANO 880
 data Firma

RISERVATO ALL'UFFICIO

MOD. AN (GEU)
LIRE 400

MINISTERO DELLE FINANZE
DIREZIONE GENERALE DEL CATASTO E DEI SS.TT.EE.



CATASTO EDILIZIO URBANO (RDL 13-4-1939, n. 652)

Planimetria di u.i.u. in Comune di **MISSAGLIA** via **CAMPU SUPERIORE**

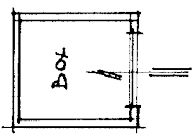

PIANO TERRA H= 020

ORIENTAMENTO



SCALA DI 1: 200

RISERVATO ALL'UFFICIO

Compilata dal **GEOM. BRUNO PASOLA**

iscritto all'albo de. i. GEOM. della provincia di **COSTA**

data **4-02-93** Firma **Stefano Amadei**

Dichiarazione di N.C. Denuncia di variazione

F. 9 identificativi catastali n. **4597** sub. 1