

0227

MODULARIO
F. rig. mod. 408



MINISTERO DELLE FINANZE
DIPARTIMENTO DEL TERRITORIO
CATASTO EDILIZIO URBANO (RDL 13-4-1939, n. 652)

MOD. BN (CE)

LIRE
500

13

Planimetria di u.i.u. in Comune di VINCI via COM.LE. DI S. ANTO civ.

PIANO TERRENO

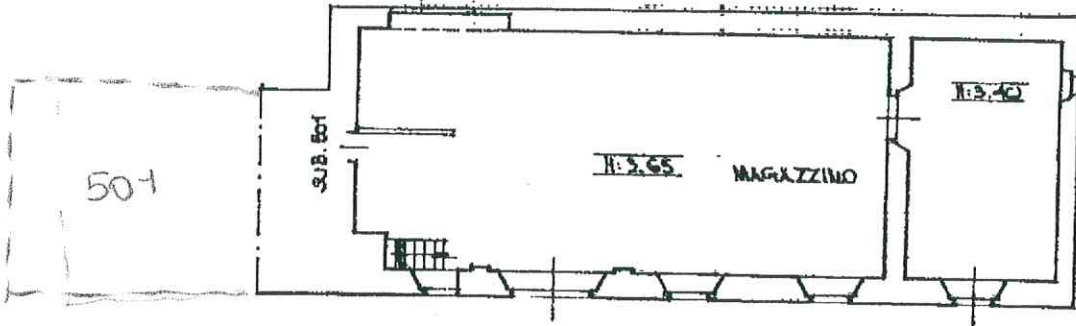

PIANO PRIMO

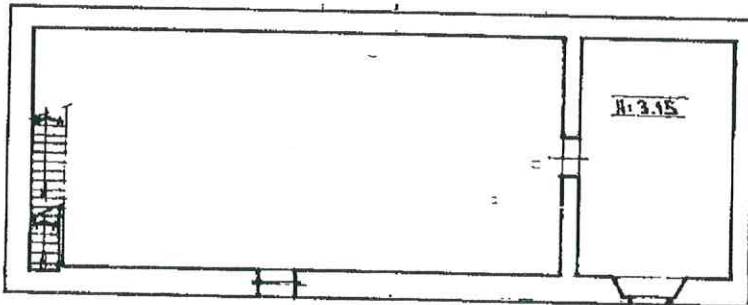

PIANO SECONDO

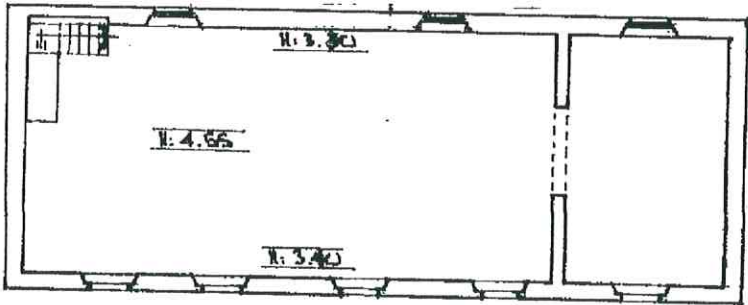

ORIENTAMENTO



SCALA DI 1:200

Catasto dei Fabbricati - Situazione al 13/09/2021 - Comune di VINCI (M059) - < Foglio: 3 - Particella: 408 - Subalterno: 500 >
VIA COMUNALE SNC piano: T-1-2;

Ultima planimetria in atti
Dichiarazione di N.C.
Data presentazione: 26/05/1997 - Data: 13/09/2021 - n. T285298 - Richiedente: MSNPOL53S516097P
Totale schede: 1 - Formato di acquisizione: A4 (210x297) - Formato stampa richiesto: A4 (210x297)
Identificativi catastali
3
Firmato Da: RUSSANO MARTIN

Compilata dal [REDACTED]
Inscritto all'albo de [REDACTED]
Firma: [REDACTED]
Firma: [REDACTED]



RISERVATO ALL'UFFICIO

MODULARIO
F. rig. rond. 408



8330

MINISTERO DELLE FINANZE
DIPARTIMENTO DEL TERRITORIO
CATASTO EDILIZIO URBANO (RDL 13-4-1939, n. 652)

MOD. BN (CE)

LIRE
500

11

Planimetria di u.i.u. in Comune di...VINCI..... via COM.LE. DI S. ANASTO..... civ.....

PIANO TERRENO

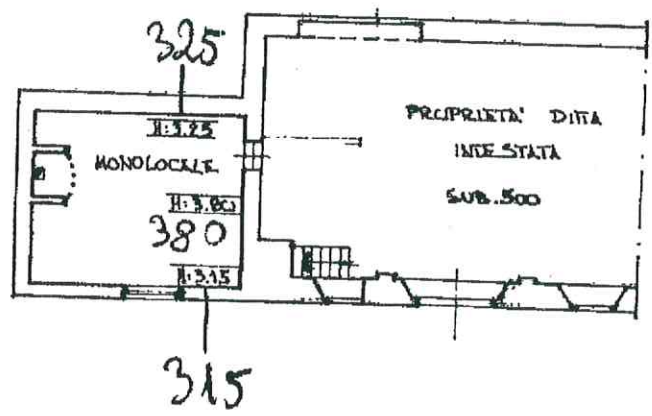

ORIENTAMENTO

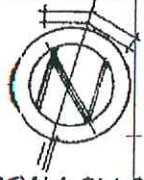

SCALA DI 1:200

Inquadratura 01
Catasto dei Fabbricati - Situazione al 13/09/2021 - Comune di VINCI (M059) - < Foglio: 3 - Particella: 408 - Subalterno: 501 >
VIA COMUNALE SNC piano: T;

Ultima planimetria in atti Denuncia di variazioni <input checked="" type="checkbox"/>	Compilata dal <u>CECIMETRA</u> (Titolo <u>8330</u>) Richiedente: <u>MSNPOL538570021</u> Iscritto all'albo dei <u>CECIMETRI</u> della provincia di <u>TRENTO</u>	RISERVATO ALL'UFFICIO
Data presentazione: 26/05/1997 - Data: 13/09/2021 Formato di acquisizione: A4 (210x297) - Formato stampa richiesto: A4 Identificativi catastali: <u>3</u> Emesso da: <u>ROSSANO MARTIN</u> Emesso da: <u>ARUBA PEO S.P.A. N. C. E. A. 3</u> - Serial#: <u>566046a92db96e8ab1b4871e980f5da4</u>	1758	

MODULARIO
r. fig. fond. 007



8220
MINISTERO DELLE FINANZE
DIPARTIMENTO DEL TERRITORIO
CATASTO EDILIZIO URBANO (RDL 13-4-1938, n. 662)

MOD. DN

LIRE
500

9
Planimetria di u.i.u. in Comune di... VINCI via COM.LE DI S. AMATO civ.

PIANO TERRENO



LATRINA

ORIENTAMENTO



SCALA DI 1: 200

Catasto dei Fabbricati - Situazione al 13/09/2021 - Comune di VINCI (M059) - < Foglio: 7 - Particella: 97 - Subalterno: 0 >
VIA COMUNALE SNC piano: I;

Dichiarazione di MC
Ultima planimetria in fatti
Denuncia di variazione
Data presentazione: 26/05/1997 - Data: [REDACTED]
Totale subalterno: 7
F. 7

Compilata dal GEOMETRA
(Titolo, cognome e nome)
Richiedente: MSNP [REDACTED] G097P
Formato stampa richiesto: A4 (210x297) - Formato stampa richiesto: [REDACTED]
Iscritto all'albo del [REDACTED]

RISERVATO ALL'UFFICIO



8330
 MODULARIO F. rig. cand. 408
 MINISTERO DELLE FINANZE
 DIPARTIMENTO DEL TERRITORIO
 CATASTO EDILIZIO URBANO (RDL 13-4-1939, n. 652)
 MOD BN (CEU)
 LIFE 500
 12
 Planimetria di u.i.u. in Comune di VINCI, via COM.LE DI S. AMATEO, civ.

PIANO SEMINTERRATO

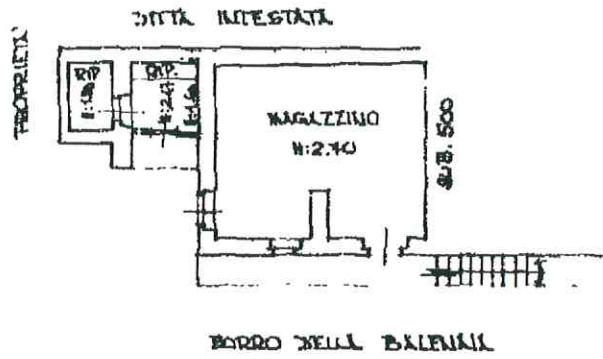

ORIENTAMENTO



SCALA DI 1:200

item 0
Catasto di Fabbricati - Situazione al 03/05/2022 - Comune di VINCI (M059) - < Foglio 3 - Particella 408 - Subalterno 502 >
VIA COMUNALE n. SNC Piano SI

Dichiarazione di N.C. <input type="checkbox"/>	Compiuta dal <u>CECINETA</u> (titolo, cognome e nome)	RISERVATO ALL'UFFICIO
Denuncia di variazione <input checked="" type="checkbox"/>	[REDACTED]	
presentazione: 26/05/1997 - Data: 03/05/2022	Scritto [REDACTED] S57G097P	
le schede: 1 - Formato di acquisizione: A4 (210x297)	data 03.05.1997 Firma [REDACTED]	
n. 498 sub. 502		



6 MAR 1997