

ELABORATO PLANIMETRICO	Completato da: Carmine Salvo	Iscritto all'Albo: Geometri	Prov. Roma	N. 4273
Casina di Trosciana	Particella: 10	Particella: 2532	14/01/2022	dat.
Esportazione grafica da: esaltans	Tag: MapInfo	dat.	Scala 1: 500	

Agenzia delle Entrate
CATASTO FABBRICATI
 Ufficio provinciale di Pavia

Ultima planimetria in atti

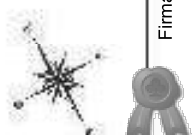
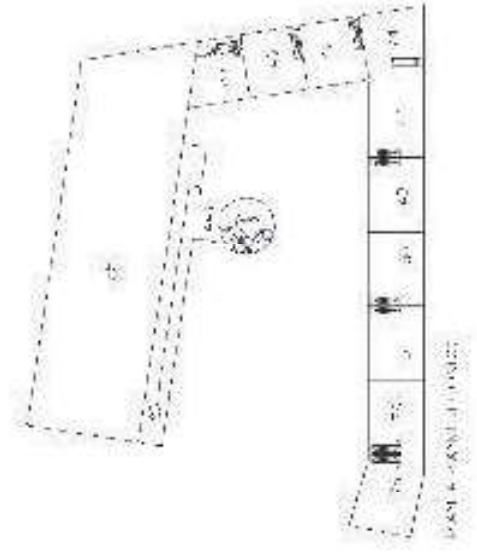
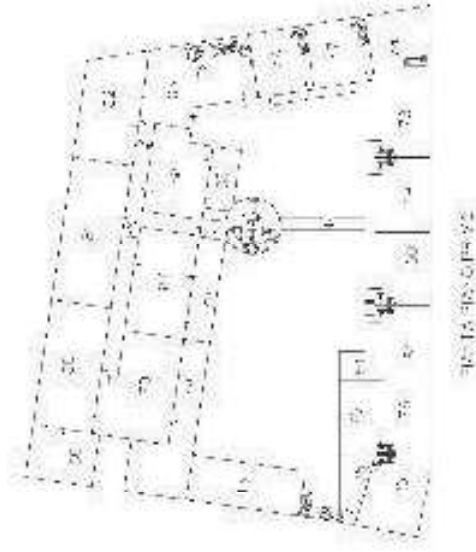

**Agenzia del Territorio
CATASTO FABBRICATI
Ufficio Provinciale di
Pavia**

Dichiarazione protocollo n. PV0112712 del 22/04/2008

Planimetria di u.i.v. in Comune di Tromello

Via Dottore Serafino Sora

civ. 11/A

Identificativi Catastali:

Sezione:

Foglio: 18

Particella: 2533

Subalterno: 14

Compilata da:

Sacchi Giancarlo

Iscritto all'albo:

Grometri

Prov. Pavia

N. 2822

Scheda n. 1

Scala 1:200



VIA SORA

PIANO TERRA



Ultima planimetria in atti



**Agenzia del Territorio
CATASTO FABBRICATI
Ufficio Provinciale di
Pavia**

Dichiarazione protocollo n. PV0032622 del 01/02/2008

Planimetria di u.i.v. in Comune di Tromello

Via Dottore Serafino Sora

civ. 11/N

Identificativi Catastali:

Sezione:

Foglio: 18

Particella: 2533

Subalterno: 49

Compilata da:

Sacchi Giancarlo

Iscritto all'albo:
Geometri

Prov. Pavia

N. 2622

Scheda n. 1

Scala 1:200



PIANO PRIMO

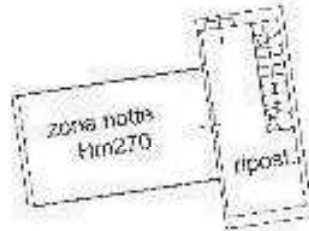

PIANO SECONDO

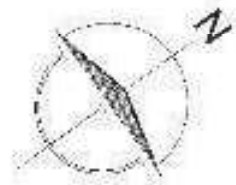

Ultima planimetria in atti



**Agenzia del Territorio
CATASTO FABBRICATI
Ufficio Provinciale di
Pavia**

Dichiarazione protocollo n. PV0112710 del 22/04/2008

Planimetria di u.i.v. in Comune di Tromello

Via Dottore Serafino Sora

civ. 11/E

Identificativi Catastali:

Sezione:

Foglio: 18

Particella: 2533

Subalterno: 70

Compilata da:

Sacchi Giancarlo

Iscritto all'albo:
Geometri

Prov. Pavia

N. 2822

Scheda n. 1

Scala 1:200



VIA SORA

PIANO TERRA



Ultima planimetria in atti



**Agenzia del Territorio
CATASTO FABBRICATI
Ufficio Provinciale di
Pavia**

Dichiarazione protocollo n. PV0112710 del 22/04/2008

Planimetria di u.i.v. in Comune di Tromello

Via Dottore Serafino Sora

civ. 11/C

Identificativi Catastali:

Sezione:

Foglio: 18

Particella: 2533

Subalterno: 75

Compilata da:

Sacchi Giancarlo

Iscritto all'albo:
Geometri

Prov. Pavia

N. 2822

Scheda n. 1

Scala 1:200

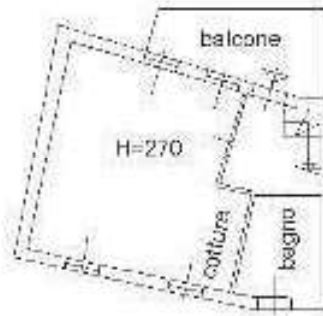

PIANO PRIMO

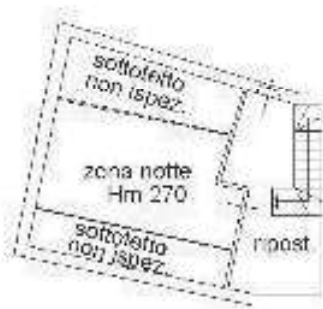

PIANO SECONDO



Ultima planimetria in atti



**Agenzia del Territorio
CATASTO FABBRICATI
Ufficio Provinciale di
Pavia**

Dichiarazione protocollo n. PV0174589 del 07/09/2012

Planimetria di u.i.v. in Comune di Tromello

Via Guglielmo Marconi

civ. 4/B

Identificativi Catastali:

Sezione:

Foglio: 18

Particella: 2533

Subalterno: 88

Compilata da:

Sacchi Giancarlo

Iscritto all'albo:

Grometri

Prov. Pavia

N. 2822

Scheda n. 1

Scala 1:200

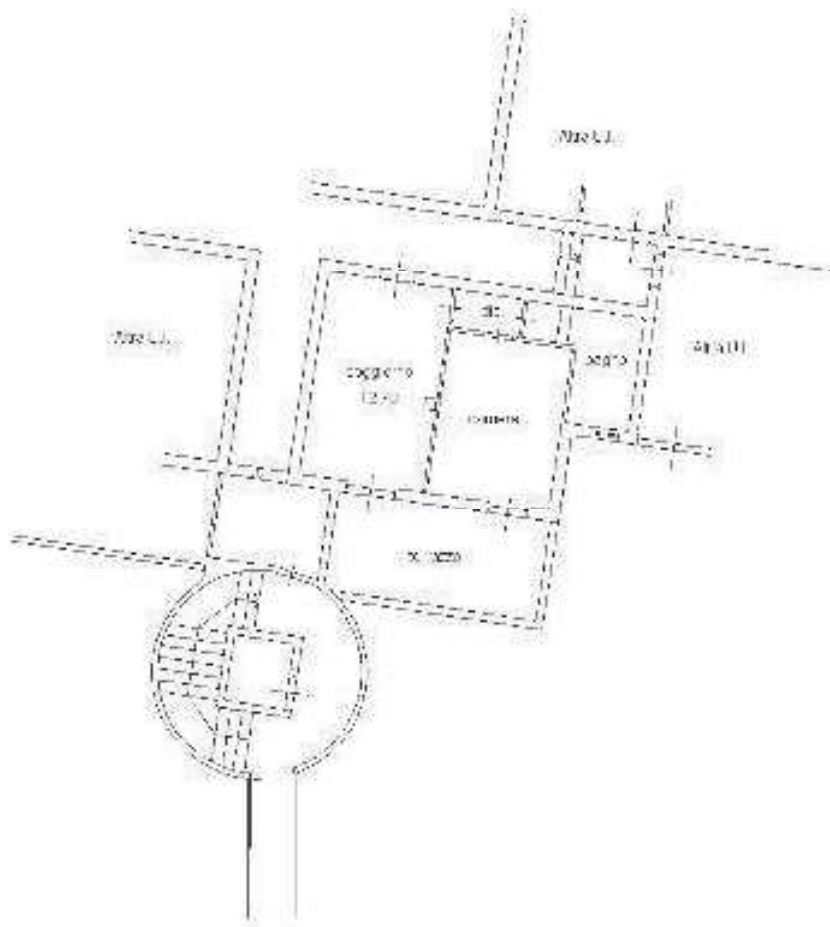

Ultima planimetria in atti

manu.01



**Agenzia del Territorio
CATASTO FABBRICATI
Ufficio Provinciale di
Pavia**

Dichiarazione protocollo n. PV0061033 del 24/03/2010

Planimetria di u.i.u. in Comune di Tromello

Via Dottore Serafino Sora

civ. 11

Identificativi Catastali:

Sezione:

Foglio: 18

Particella: 2533

Subalterno: 17

Compilata da:

Sacchi Giancarlo

Iscritto all'albo:
Grometri

Prov. Pavia

N. 2822

Scheda n. 1

Scala 1:200



PIANO TERRA



Ultima planimetria in atti



**Agenzia del Territorio
CATASTO FABBRICATI
Ufficio Provinciale di
Pavia**

Dichiarazione protocollo n. PV0061033 del 24/03/2010

Planimetria di u.i.u. in Comune di Tromello

Via Dottore Serafino Sora

civ. 11

Identificativi Catastali:

Sezione:

Foglio: 18

Particella: 2533

Subalterno: 18

Compilata da:

Sacchi Giancarlo

Iscritto all'albo:
Geometri

Prov. Pavia

N. 2822

Scheda n. 1

Scala 1:200

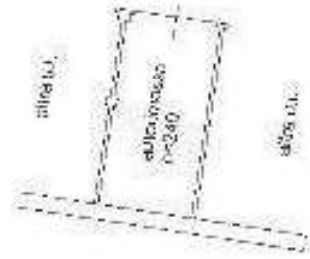

PIANO TERRA



Ultima planimetria in atti



**Agenzia del Territorio
CATASTO FABBRICATI
Ufficio Provinciale di
Pavia**

Dichiarazione protocollo n. PV0061033 del 24/03/2010

Planimetria di u.i.u. in Comune di Tromello

Via Dottore Serafino Sora

civ. 11

Identificativi Catastali:

Sezione:

Foglio: 18

Particella: 2533

Subalterno: 19

Compilata da:

Sacchi Giancarlo

Iscritto all'albo:
Grometri

Prov. Pavia

N. 2822

Scheda n. 1

Scala 1:200

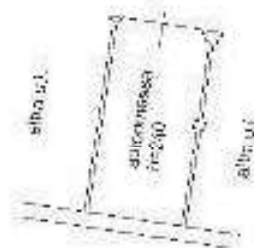

PIANO TERRA



Ultima planimetria in atti



**Agenzia del Territorio
CATASTO FABBRICATI
Ufficio Provinciale di
Pavia**

Dichiarazione protocollo n. PV0061033 del 24/03/2010

Planimetria di u.i.v. in Comune di Tromello

Via Dottore Serafino Sora

civ. 11

Identificativi Catastali:

Sezione:

Foglio: 18

Particella: 2533

Subalterno: 20

Compilata da:

Sacchi Giancarlo

Iscritto all'albo:
Geometri

Prov. Pavia

N. 2822

Scheda n. 1

Scala 1:200

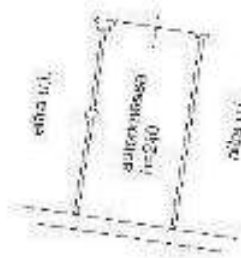

PIANO TERRA



Ultima planimetria in atti



**Agenzia del Territorio
CATASTO FABBRICATI
Ufficio Provinciale di
Pavia**

Dichiarazione protocollo n. PV0061033 del 24/03/2010

Planimetria di u.i.u. in Comune di Tromello

Via Dottore Serafino Sora

civ. 11

Identificativi Catastali:

Sezione:

Foglio: 18

Particella: 2533

Subalterno: 21

Compilata da:

Sacchi Giancarlo

Iscritto all'albo:
Gnometri

Prov. Pavia

N. 2822

Scheda n. 1

Scala 1:200

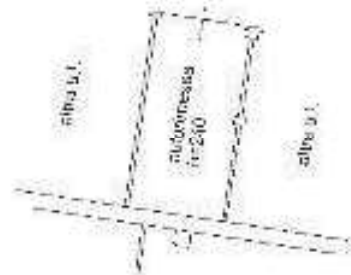

PIANO TERRA



Ultima planimetria in atti



**Agenzia del Territorio
CATASTO FABBRICATI
Ufficio Provinciale di
Pavia**

Dichiarazione protocollo n. PV0061033 del 24/03/2010

Planimetria di u.i.v. in Comune di Tromello

Via Dottore Serafino Sora

civ. 11

Identificativi Catastali:

Sezione:

Foglio: 18

Particella: 2533

Subalterno: 22

Compilata da:

Sacchi Giancarlo

Iscritto all'albo:

Geometri

Prov. Pavia

N. 2822

Scheda n. 1

Scala 1:200



PIANO TERRA



Ultima planimetria in atti



**Agenzia del Territorio
CATASTO FABBRICATI
Ufficio Provinciale di
Pavia**

Dichiarazione protocollo n. PV0061033 del 24/03/2010

Planimetria di u.i.v. in Comune di Tromello

Via Dottore Serafino Sora

civ. 11

Identificativi Catastali:

Sezione:

Foglio: 18

Particella: 2533

Subalterno: 24

Compilata da:

Sacchi Giancarlo

Iscritto all'albo:
Geometri

Prov. Pavia

N. 2822

Scheda n. 1

Scala 1:200

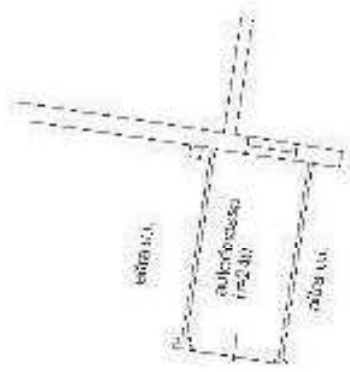

PIANO TERRA



Ultima planimetria in atti



**Agenzia del Territorio
CATASTO FABBRICATI
Ufficio Provinciale di
Pavia**

Dichiarazione protocollo n. PV0061033 del 24/03/2010

Planimetria di u.i.v. in Comune di Tromello

Via Dottore Serafino Sora

civ. 11

Identificativi Catastali:

Sezione:

Foglio: 18

Particella: 2533

Subalterno: 25

Compilata da:

Sacchi Giancarlo

Iscritto all'albo:
Gnometri

Prov. Pavia

N. 2822

Scheda n. 1

Scala 1:200

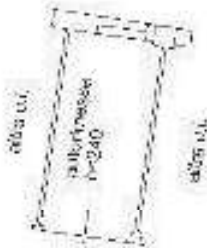

PIANO TERRA



Ultima planimetria in atti



**Agenzia del Territorio
CATASTO FABBRICATI
Ufficio Provinciale di
Pavia**

Dichiarazione protocollo n. PV0061033 del 24/03/2010

Planimetria di u.i.u. in Comune di Tromello

Via Dottore Serafino Sora

civ. 11

Identificativi Catastali:

Sezione:

Foglio: 18

Particella: 2533

Subalterno: 26

Compilata da:

Sacchi Giancarlo

Iscritto all'albo:
Grometri

Prov. Pavia

N. 2822

Scheda n. 1

Scala 1:200

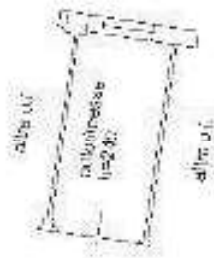

PIANO TERRA



Ultima planimetria in atti



**Agenzia del Territorio
CATASTO FABBRICATI
Ufficio Provinciale di
Pavia**

Dichiarazione protocollo n. PV0061033 del 24/03/2010

Planimetria di u.i.v. in Comune di Tromello

Via Dottore Serafino Sora

civ. 11

Identificativi Catastali:

Sezione:

Foglio: 18

Particella: 2533

Subalterno: 32

Compilata da:

Sacchi Giancarlo

Iscritto all'albo:
Grometri

Prov. Pavia

N. 2822

Scheda n. 1

Scala 1:200

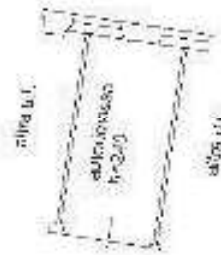

PIANO TERRA



Ultima planimetria in atti



**Agenzia del Territorio
CATASTO FABBRICATI
Ufficio Provinciale di
Pavia**

Dichiarazione protocollo n. PV0061033 del 24/03/2010

Planimetria di u.i.u. in Comune di Tromello

Via Dottore Serafino Sora

civ. 11

Identificativi Catastali:

Sezione:

Foglio: 18

Particella: 2533

Subalterno: 33

Compilata da:

Sacchi Giancarlo

Iscritto all'albo:
Geometri

Prov. Pavia

N. 2822

Scheda n. 1

Scala 1:200

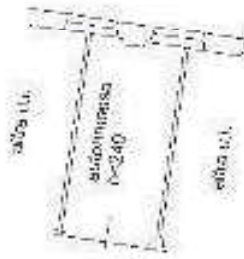

PIANO TERRA



Ultima planimetria in atti



**Agenzia del Territorio
CATASTO FABBRICATI
Ufficio Provinciale di
Pavia**

Dichiarazione protocollo n. PV0061033 del 24/03/2010

Planimetria di u.i.v. in Comune di Tromello

Via Dottore Serafino Sora

civ. 11

Identificativi Catastali:

Sezione:

Foglio: 18

Particella: 2533

Subalterno: 37

Compilata da:

Sacchi Giancarlo

Iscritto all'albo:
Geometri

Prov. Pavia

N. 2822

Scheda n. 1

Scala 1:200

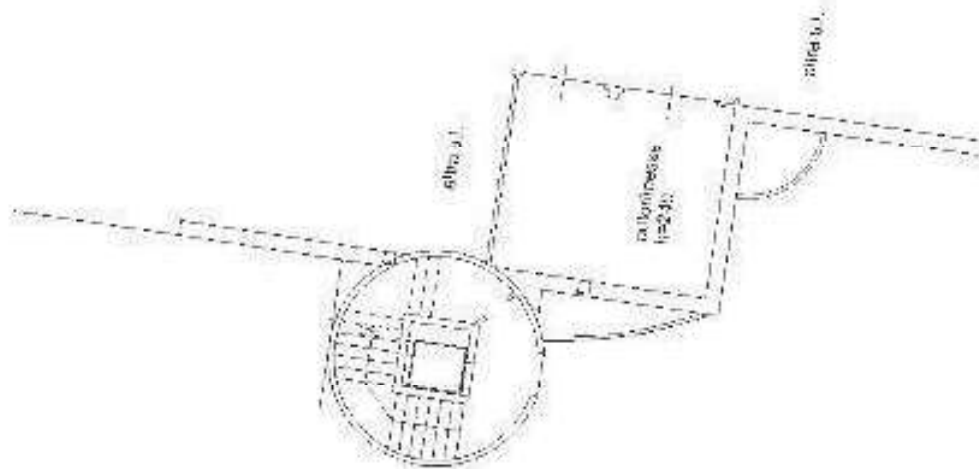

PIANO TERRA



Ultima planimetria in atti



**Agenzia del Territorio
CATASTO FABBRICATI
Ufficio Provinciale di
Pavia**

Dichiarazione protocollo n. PV0032622 del 01/02/2008

Planimetria di u.i.v. in Comune di Tromello

Via Dottore Serafino Sora

civ. 11

Identificativi Catastali:

Sezione:

Foglio: 18

Particella: 2533

Subalterno: 53

Compilata da:

Sacchi Giancarlo

Iscritto all'albo:

Geometri

Prov. Pavia

N. 2822

Scheda n. 1

Scala 1:200



posto auto scoperto

PIANO TERRA

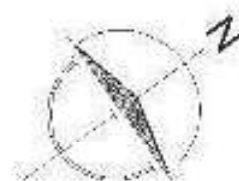

Ultima planimetria in atti

manu.01



**Agenzia del Territorio
CATASTO FABBRICATI
Ufficio Provinciale di
Pavia**

Dichiarazione protocollo n. PV0032622 del 01/02/2008

Planimetria di u.i.v. in Comune di Tromello

Via Dottore Serafino Sora

civ. 11

Identificativi Catastali:

Sezione:

Foglio: 18

Particella: 2533

Subalterno: 55

Compilata da:

Sacchi Giancarlo

Iscritto all'albo:
Grometri

Prov. Pavia

N. 2822

Scheda n. 1

Scala 1:200



posto auto scoperto

PIANO TERRA



Ultima planimetria in atti



**Agenzia del Territorio
CATASTO FABBRICATI
Ufficio Provinciale di
Pavia**

Dichiarazione protocollo n. PV0032622 del 01/02/2008

Planimetria di u.i.u. in Comune di Tromello

Via Dottore Serafino Sora

civ. 11

Identificativi Catastali:

Sezione:

Foglio: 18

Particella: 2533

Subalterno: 56

Compilata da:

Sacchi Giancarlo

Iscritto all'albo:
Geometri

Prov. Pavia

N. 2822

Scheda n. 1

Scala 1:200



posto auto scoperto

PIANO TERRA

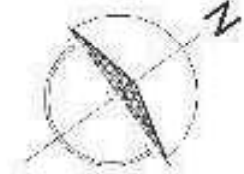

Ultima planimetria in atti



**Agenzia del Territorio
CATASTO FABBRICATI
Ufficio Provinciale di
Pavia**

Dichiarazione protocollo n. PV0032622 del 01/02/2008

Planimetria di u.i.v. in Comune di Tromello

Via Dottore Serafino Sora

civ. 11

Identificativi Catastali:

Sezione:

Foglio: 18

Particella: 2533

Subalterno: 57

Compilata da:

Sacchi Giancarlo

Iscritto all'albo:

Geometri

Prov. Pavia

N. 2822

Scheda n. 1

Scala 1:200



posto auto scoperto

PIANO TERRA



Ultima planimetria in atti



**Agenzia del Territorio
CATASTO FABBRICATI
Ufficio Provinciale di
Pavia**

Dichiarazione protocollo n. PV0032622 del 01/02/2008

Planimetria di u.i.v. in Comune di Tromello

Via Dottore Serafino Sora

civ. 11

Identificativi Catastali:

Sezione:

Foglio: 18

Particella: 2533

Subalterno: 58

Compilata da:

Sacchi Giancarlo

Iscritto all'albo:

Geometri

Prov. Pavia

N. 2822

Scheda n. 1

Scala 1:200

posto auto scoperto

PIANO TERRA

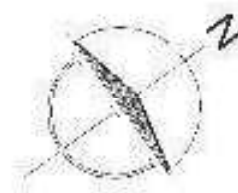

Ultima planimetria in atti

manu.01



**Agenzia del Territorio
CATASTO FABBRICATI
Ufficio Provinciale di
Pavia**

Dichiarazione protocollo n. PV0032622 del 01/02/2008

Planimetria di u.i.v. in Comune di Tromello

Via Dottore Serafino Sora

civ. 11

Identificativi Catastali:

Sezione:

Foglio: 18

Particella: 2533

Subalterno: 60

Compilata da:

Sacchi Giancarlo

Iscritto all'albo:
Grometri

Prov. Pavia

N. 2822

Scheda n. 1

Scala 1:200



posto auto scoperto

PIANO TERRA

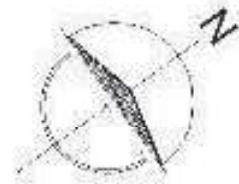

Ultima planimetria in atti



**Agenzia del Territorio
CATASTO FABBRICATI
Ufficio Provinciale di
Pavia**

Dichiarazione protocollo n. PV0032622 del 01/02/2008

Planimetria di u.i.v. in Comune di Tromello

Via Dottore Serafino Sora

civ. 11

Identificativi Catastali:

Sezione:

Foglio: 18

Particella: 2533

Subalterno: 61

Compilata da:

Sacchi Giancarlo

Iscritto all'albo:
Grometri

Prov. Pavia

N. 2822

Scheda n. 1

Scala 1:200



posto auto scoperto

PIANO TERRA

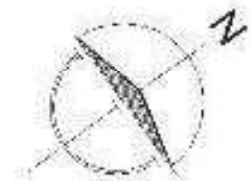

Ultima planimetria in atti



**Agenzia del Territorio
CATASTO FABBRICATI
Ufficio Provinciale di
Pavia**

Dichiarazione protocollo n. PV0032622 del 01/02/2008

Planimetria di u.i.v. in Comune di Tromello

Via Dottore Serafino Sora

civ. 11

Identificativi Catastali:

Sezione:

Foglio: 18

Particella: 2533

Subalterno: 62

Compilata da:

Sacchi Giancarlo

Iscritto all'albo:
Geometri

Prov. Pavia

N. 2822

Scheda n. 1

Scala 1:200



posto auto scoperto

PIANO TERRA

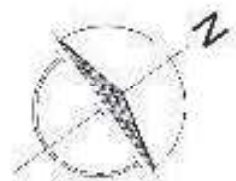

Ultima planimetria in atti

inam.01



**Agenzia del Territorio
CATASTO FABBRICATI
Ufficio Provinciale di
Pavia**

Dichiarazione protocollo n. PV0032622 del 01/02/2008

Planimetria di u.i.v. in Comune di Tromello

Via Dottore Serafino Sora

civ. 11

Identificativi Catastali:

Sezione:

Foglio: 18

Particella: 2533

Subalterno: 63

Compilata da:

Sacchi Giancarlo

Iscritto all'albo:
Geometri

Prov. Pavia

N. 2822

Scheda n. 1

Scala 1:200



posto auto scoperto

PIANO TERRA



Ultima planimetria in atti



**Agenzia del Territorio
CATASTO FABBRICATI
Ufficio Provinciale di
Pavia**

Dichiarazione protocollo n. PV0032622 del 01/02/2008

Planimetria di u.i.v. in Comune di Tromello

Via Dottore Serafino Sora

civ. 11

Identificativi Catastali:

Sezione:

Foglio: 18

Particella: 2533

Subalterno: 64

Compilata da:

Sacchi Giancarlo

Iscritto all'albo:
Geometri

Prov. Pavia

N. 2822

Scheda n. 1

Scala 1:200



posto auto scoperto

PIANO TERRA

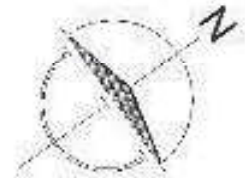

Ultima planimetria in atti



**Agenzia del Territorio
CATASTO FABBRICATI
Ufficio Provinciale di
Pavia**

Dichiarazione protocollo n. PV0032622 del 01/02/2008

Planimetria di u.i.v. in Comune di Tromello

Via Dottore Serafino Sora

civ. 11

Identificativi Catastali:

Sezione:

Foglio: 18

Particella: 2533

Subalterno: 65

Compilata da:

Sacchi Giancarlo

Iscritto all'albo:
Gometri

Prov. Pavia

N. 2822

Scheda n. 1

Scala 1:200



posto auto scoperta

PIANO TERRA

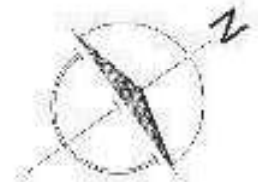

Ultima planimetria in atti

Data: 25/03/2024 - n. T427520 - Richiedente: GRLLLL79D12M109I

Totale schede: 1 - Formato di acquisizione: A4(210x297) - Formato stampa richiesto: A4(210x297)

Catasto dei Fabbricati - Situazione al 25/03/2024 - Comune di TROMELLO(L.449) - < Foglio 18 - Particella 2533 - Subalterno 65 >
Firmato **DIST. PROVINCIALE DI PAVIA** **PRODOTTO IN ITALIANE** EU QUALIFIED CERTIFICATES CA Serial#: 25ea5ea253503168



**Agenzia del Territorio
CATASTO FABBRICATI
Ufficio Provinciale di
Pavia**

Dichiarazione protocollo n. PV0032622 del 01/02/2008

Planimetria di u.i.v. in Comune di Tromello

Via Dottore Serafino Sora

civ. 11

Identificativi Catastali:

Sezione:

Foglio: 18

Particella: 2533

Subalterno: 66

Compilata da:

Sacchi Giancarlo

Iscritto all'albo:
Geometri

Prov. Pavia

N. 2822

Scheda n. 1

Scala 1:200



posto auto scoperto

PIANO TERRA

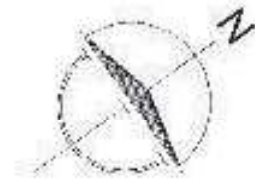

Ultima planimetria in atti



**Agenzia del Territorio
CATASTO FABBRICATI
Ufficio Provinciale di
Pavia**

Dichiarazione protocollo n. PV0032622 del 01/02/2008

Planimetria di u.i.v. in Comune di Tromello

Via Dottore Serafino Sora

civ. 11

Identificativi Catastali:

Sezione:

Foglio: 18

Particella: 2533

Subalterno: 67

Compilata da:

Sacchi Giancarlo

Iscritto all'albo:

Grometri

Prov. Pavia

N. 2822

Scheda n. 1

Scala 1:200



posto auto scoperto

PIANO TERRA



Ultima planimetria in atti

manu.01

