



DOTT.ARCH. STEFANIA MAGNI

ALL 3

Planimetrie catastali dei beni



N=5046900

E=1505600

1 Particella: 200

Firmato Da: ORSENIGO ALESSANDRO Emesso Da: NAMIRIAL CA FIRMA QUALIFICATA Serial#: 6ac7603505b82ee

Comune: GARBAGNATE MILANESE
Scala originale: 1:1000
Dimensione cornice: 267.000 x 189.000 metri

15-Sel-2021 17:41:19
Prot. n. T370957/2021



MODULARIO
F. rig. rend 497



MINISTERO DELLE FINANZE
DIREZIONE GENERALE DEL CATASTO E DEI SS.TT.EE.
CATASTO EDILIZIO URBANO (RDL 13-4-1939, n. 652)

MOD. BN (CEU)

LIRE
500

Planimetria di u.i.u. in Comune di **GARBAGNATE M.** via **VARESE** CIV.

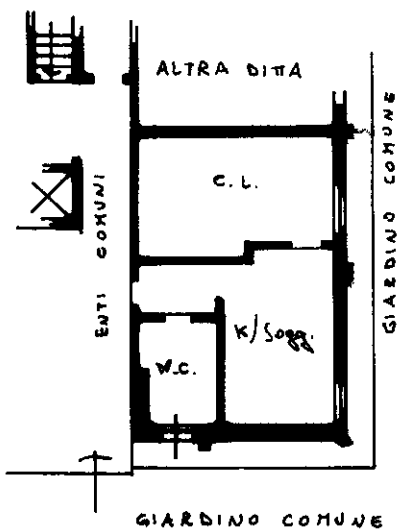

PIANO TERRA H = 3.05 m.

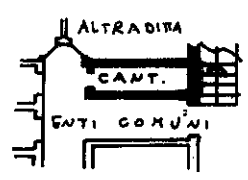

PIANO SEMINTERRATO H = 2.40 m.

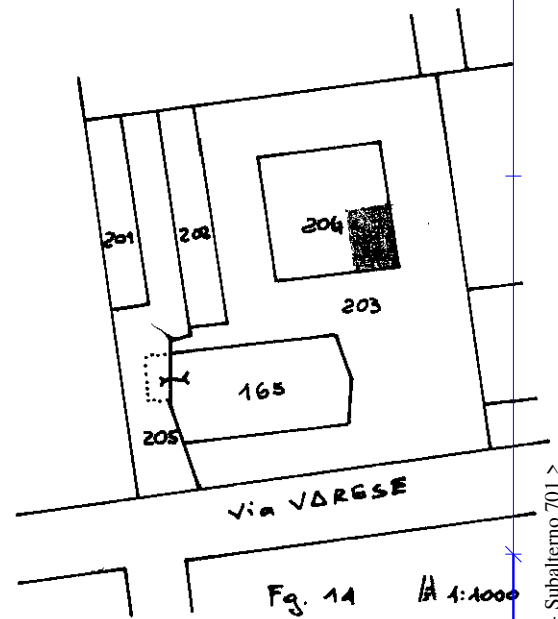

ORIENTAMENTO

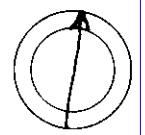

SCALA DI 1:200

Dichiarazione di N.C.
Denuncia di variazione
Ultima planimetria in atti

Compilata dal **Geometra**
(Titolo, cognome e nome)
CUTER DONATO

RISERVATO ALL'UFFICIO

Data presentazione: 30/10/1997 - Data: 05/06/2024 - n. T416214 - Richiedente: MGNSFN67E44F205Z
Totale schede: 1 - Formato di acquisizione: A4(210x297) - Formato stampato richiesto: A4(210x297)
n. 14 sub 701
data Firma *Cuter*



Catasto dei Fabbricati - Situazione al 05/06/2024 - Comune di GARBAGNATE MILANESE(D912) - < Foglio 14 - Particella 204 - Subalterno 701 >
VIA VARESE n. 156 - Scala B Piano T-S1

MODULARIO
F. - Car. S. T. - 315

MOD. B (Nuovo Catasto Edilizio Urbano)

NUOVO CATASTO EDILIZIO URBANO

(R. DECRETO-LEGGE 13 APRILE 1959, N. 652)

Planimetria dell'immobile situato nel Comune di GARBAGNATE MILANESE Via VARESE

Ditta ULRICO LUCARELLI

Allegata alla dichiarazione presentata all'Ufficio Tecnico Erariale di MILANO

SCHEDA T N° 118697

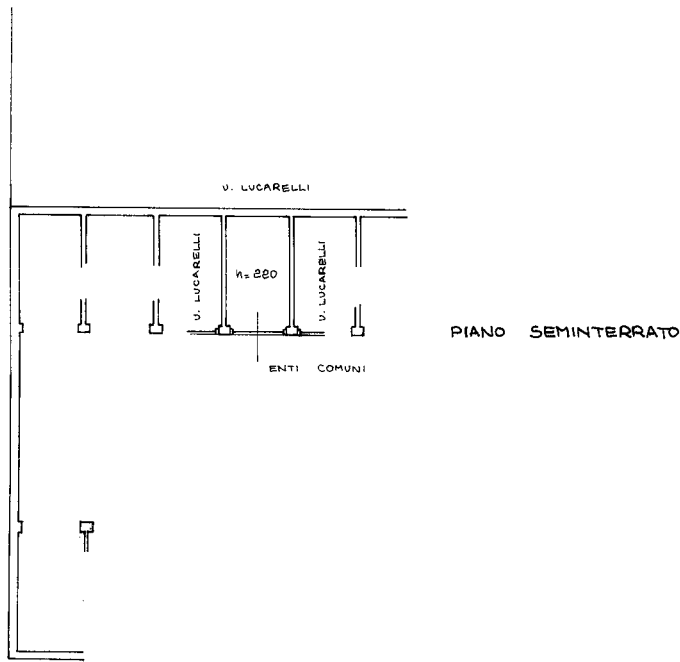

ORIENTAMENTO



SCALA DI 1:200

SPAZIO RISERVATO PER LE ANNOTAZIONI D'UFFICIO

DATA

PROT. N°

1253

Compilato dal DR. ING.

(Titolo, nome e cognome del tecnico)

ALESSANDRO ALBERTINI

Iscritto all'Albo degli INGEGNERI n° 3933

della Provincia di MILANO

DATA 28 DIC. 1965

Firma:



LIBRERIA DEGLI UFFICI
MILANO
Via F. Turati, 26 Telefono 860.227
CONCESSIONARIA AUTOGRAFICA