

Tribunale Civile di Termini Imerese
Sezione Esecuzioni Immobiliari
N°23/2024



Foto n. 1 -Individuazione del sito del complesso immobiliare rispetto al territorio comunale



Foto n. 1 -Individuazione dell' unità immobiliare rispetto alla zona comunale

VIA VITTORIO EMANUELE ORLANDO 30, FG. 1 P.LLA 713 SUB 3 E SUB 10
COMUNE DI FICARAZZI (PA)



Tribunale Civile di Termini Imerese
Sezione Esecuzioni Immobiliari
N°23/2024



Foto n. 3 - Individuazione rispetto all'asse viario di via V. E. Orlando



Foto n. 4 - Il prospetto su via V.E. Orlando con indicazione dell'immobile oggetto di procedimento

VIA VITTORIO EMANUELE ORLANDO 30, FG. 1 P.LLA 713 SUB 3 E SUB 10
COMUNE DI FICARAZZI (PA)



Tribunale Civile di Termini Imerese
Sezione Esecuzioni Immobiliari
N°23/2024



Foto n. 5; 6 - Ingresso dello stabile ed androne corpo scala



Foto n. 7 - La porta d'ingresso dell'appartamento di piano primo (sub 3)

VIA VITTORIO EMANUELE ORLANDO 30, FG. 1 P.LLA 713 SUB 3 E SUB 10
COMUNE DI FICARAZZI (PA)



Tribunale Civile di Termini Imerese
Sezione Esecuzioni Immobiliari
N°23/2024



Foto n. 8; 9 -La sala d'ingresso oggetto di demolizione di tramezzi e l'ambiente cucina limitrofo con affaccio su balcone in via V. E. Orlando



Foto n. 10 ; 11 -Particolari dell'ambiente cucina (in muratura)

VIA VITTORIO EMANUELE ORLANDO 30, FG. 1 P.LLA 713 SUB 3 E SUB 10
COMUNE DI FICARAZZI (PA)



Tribunale Civile di Termini Imerese
Sezione Esecuzioni Immobiliari
N°23/2024



Foto n. 12 ; 13 - Vista del balcone su via V. E. Orlando, nel dettaglio l'infisso dotato di grata e gli impianti di trattamento dell'acqua sanitaria



Foto n. 14 ; 15 - Vista del corridoio disimpegno di altri ambienti ed il ripostiglio nello sfondo

VIA VITTORIO EMANUELE ORLANDO 30, FG. 1 P.LLA 713 SUB 3 E SUB 10
COMUNE DI FICARAZZI (PA)



Tribunale Civile di Termini Imerese
Sezione Esecuzioni Immobiliari
N°23/2024



Foto n. 16 ; 17 ; 18 -Vista dell'ambiente bagno in cui è assente il lavandino

VIA VITTORIO EMANUELE ORLANDO 30, FG. 1 P.LLA 713 SUB 3 E SUB 10
COMUNE DI FICARAZZI (PA)



Tribunale Civile di Termini Imerese
Sezione Esecuzioni Immobiliari
N°23/2024



Foto n. 19 ; 20 ; 21 ; 22 - Vista della camera con esposizione interna (pozzo luce) e vista della camera con esposizione su retro prospetto con balcone

VIA VITTORIO EMANUELE ORLANDO 30, FG. 1 P.LLA 713 SUB 3 E SUB 10
COMUNE DI FICARAZZI (PA)



Tribunale Civile di Termini Imerese
Sezione Esecuzioni Immobiliari
N°23/2024

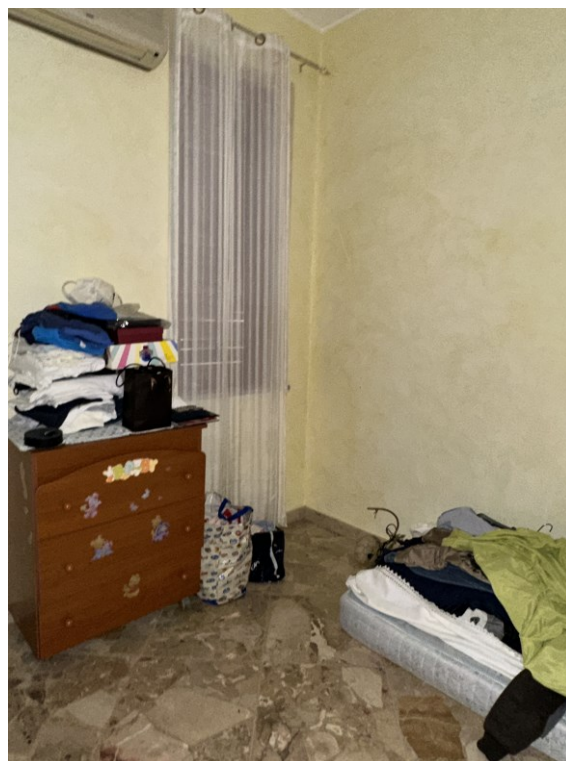

Foto n. 23 ; 24 - Particolare del balcone su retro prospetto da demolire



Foto n. 25 ; 26 - Finestrature del corpo scala in prossimità della copertura, l'ingresso al sub 10, al piano della terrazza di copertura, oggetto di interventi di demolizione

VIA VITTORIO EMANUELE ORLANDO 30, FG. 1 P.LLA 713 SUB 3 E SUB 10
COMUNE DI FICARAZZI (PA)



Tribunale Civile di Termini Imerese
Sezione Esecuzioni Immobiliari
N°23/2024

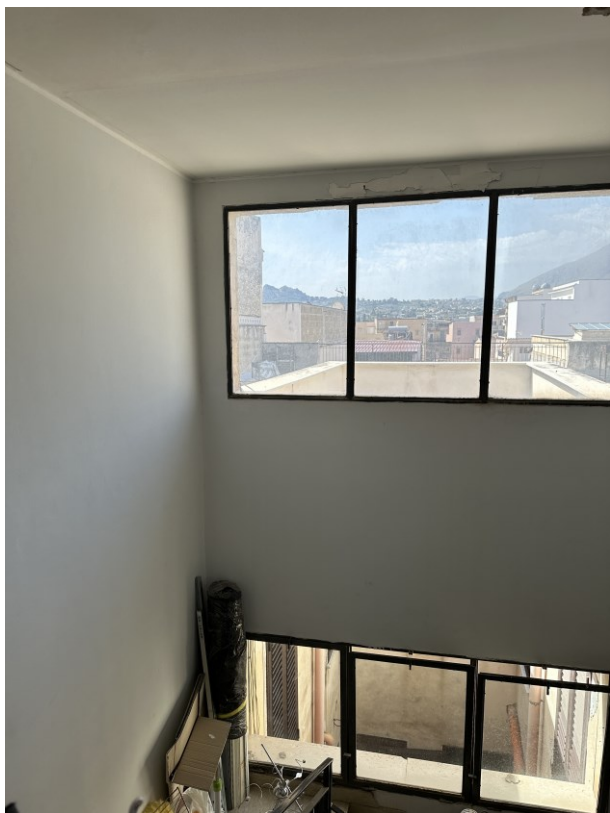

Foto n. 27 - 28 - Viste interne del sub 10 interamente da demolire

VIA VITTORIO EMANUELE ORLANDO 30, FG. 1 P.LLA 713 SUB 3 E SUB 10
COMUNE DI FICARAZZI (PA)



Tribunale Civile di Termini Imerese
Sezione Esecuzioni Immobiliari
N°23/2024

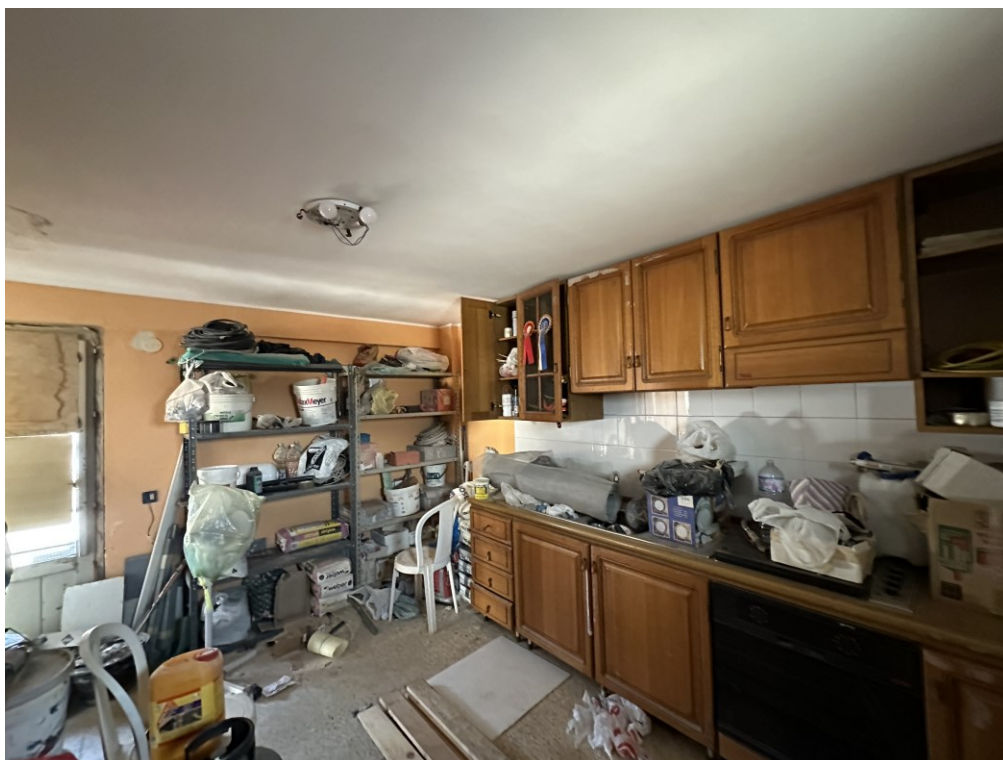

Foto n. 29 -30 - Viste esterne del sub 10 dalla terrazza di copertura

*VIA VITTORIO EMANUELE ORLANDO 30, FG. 1 P.LLA 713 SUB 3 E SUB 10
COMUNE DI FICARAZZI (PA)*

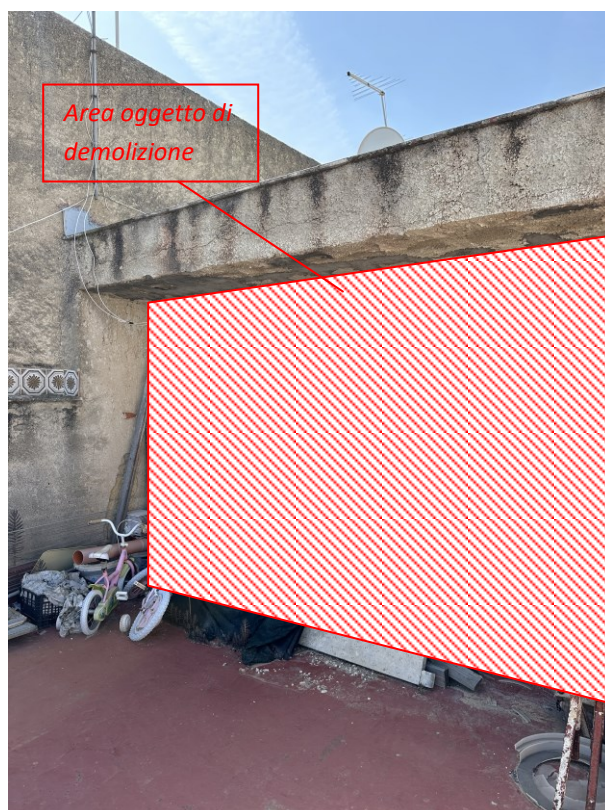