

**Agenzia del Territorio
CATASTO FABBRICATI
Ufficio Provinciale di
Venezia**

Dichiarazione protocollo n. VE0155443 del 30/07/2004	
Planimetria di u.i.u. in Comune di San Dona' Di Piave	
Via Jesolo civ.	
Identificativi Catastali:	Compilata da: Bozzato Pier Giuseppe
Sezione:	Iscritto all'albo: Geometri
Foglio: 45	Prov. Venezia N. 1123
Particella: 332	
Subalterno: 19	

Scheda n. 1 Scala 1:200

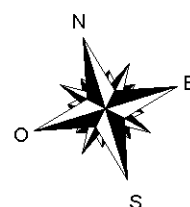

PIANO TERRA
h= 3.50

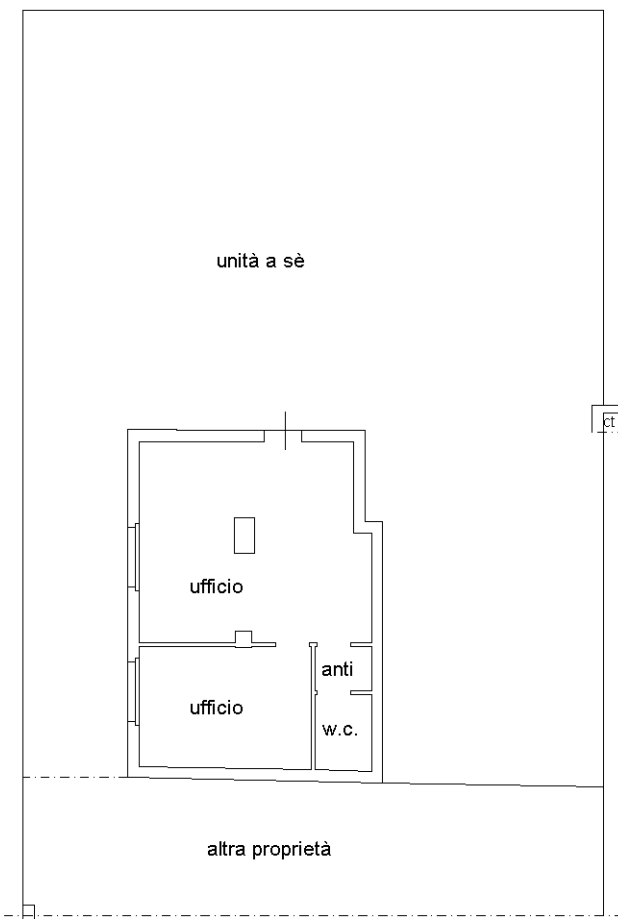

**Agenzia del Territorio
CATASTO FABBRICATI
Ufficio Provinciale di
Venezia**

Dichiarazione protocollo n. VE0155353 del 30/07/2004	
Planimetria di u.i.u. in Comune di San Dona' Di Piave	
Via Jesolo civ.	
Identificativi Catastali:	Compilata da: Bozzato Pier Giuseppe
Sezione:	Iscritto all'albo: Geometri
Foglio: 45	Prov. Venezia
Particella: 350	N. 1123
Subalterno: 29	

Scheda n. 1 Scala 1:200

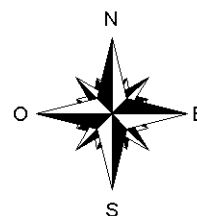

PIANO INTERRATO
h= 2.40

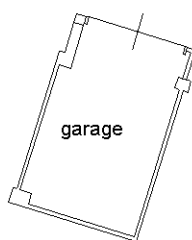

invar 01

Catasto dei Fabbricati - Situazione al 02/05/2024 - Comune di SAN DONA' DI PIAVE(H823) - < Foglio 45 - Particella 350 - Subalterno 29 >
VIA JESOLO Piano S1

**Agenzia del Territorio
CATASTO FABBRICATI
Ufficio Provinciale di
Venezia**

Dichiarazione protocollo n. VE0155353 del 30/07/2004	
Planimetria di u.i.u. in Comune di San Dona' Di Piave	
Via Jesolo civ.	
Identificativi Catastali:	Compilata da: Bozzato Pier Giuseppe
Sezione:	Iscritto all'albo: Geometri
Foglio: 45	Prov. Venezia
Particella: 350	N. 1123
Subalterno: 31	

Scheda n. 1 Scala 1:200

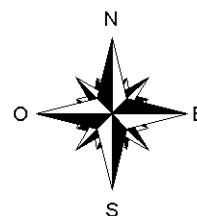

PIANO INTERRATO
h= 2.40

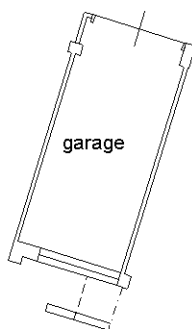

invar 01

Catasto dei Fabbricati - Situazione al 02/05/2024 - Comune di SAN DONA' DI PIAVE(H823) - < Foglio 45 - Particella 350 - Subalterno 31 >
VIA JESOLO Piano S1