

**Agenzia del Territorio
CATASTO FABBRICATI
Ufficio Provinciale di
Venezia**

Dichiarazione protocollo n. VE0037218 del 14/02/2011	
Planimetria di u.i.u. in Comune di San Dona' Di Piave	
Via Passarella civ.	
Identificativi Catastali:	Compilata da: Lava Leonardo
Sezione:	Iscritto all'albo: Architetti
Foglio: 71	Prov. Venezia
Particella: 420	N. 3013
Subalterno: 5	

Scheda n. 1 Scala 1:200

PIANTA PIANO INTERRATO H=2.35mt

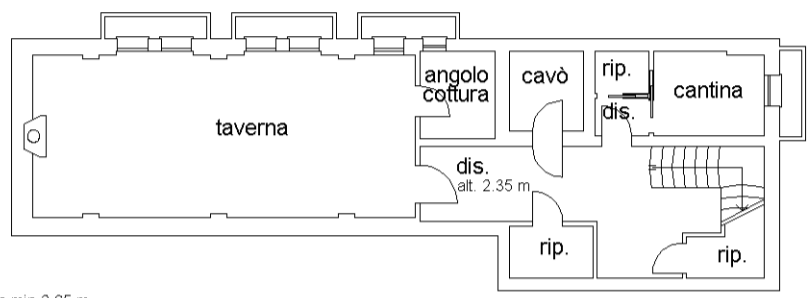

PIANTA PIANO TERRA

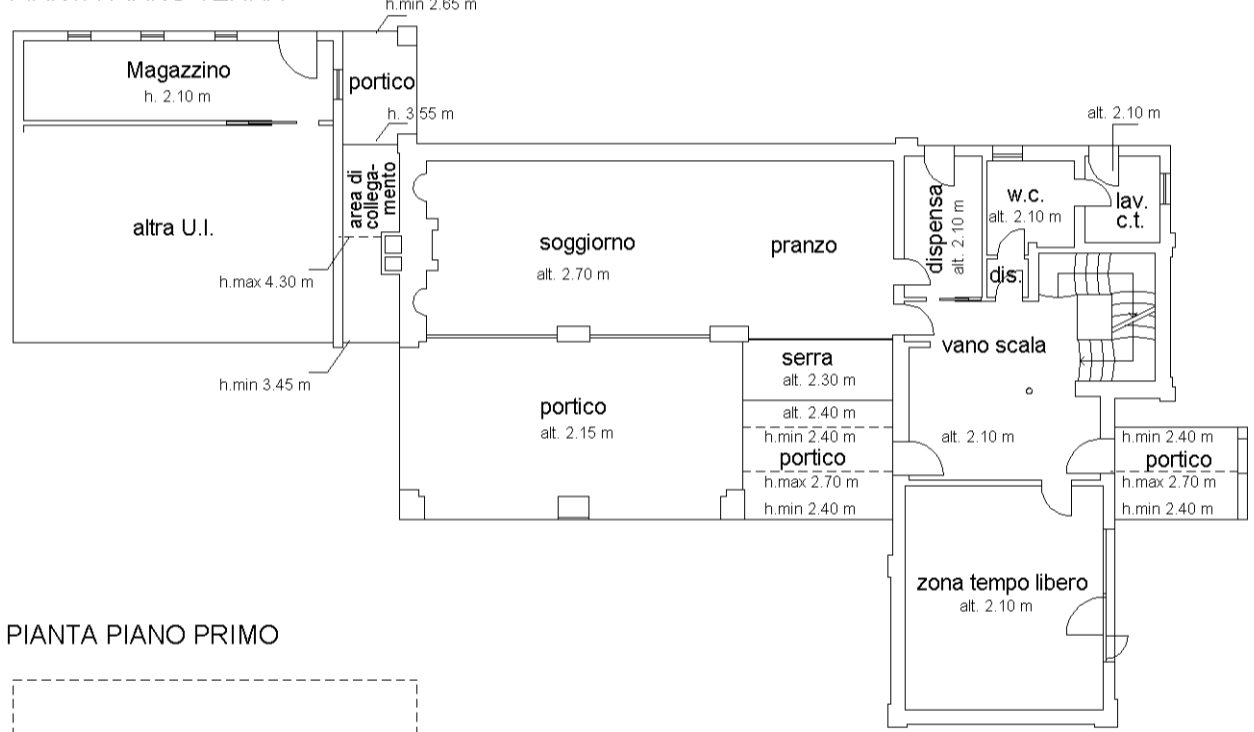

PIANTA PIANO PRIMO

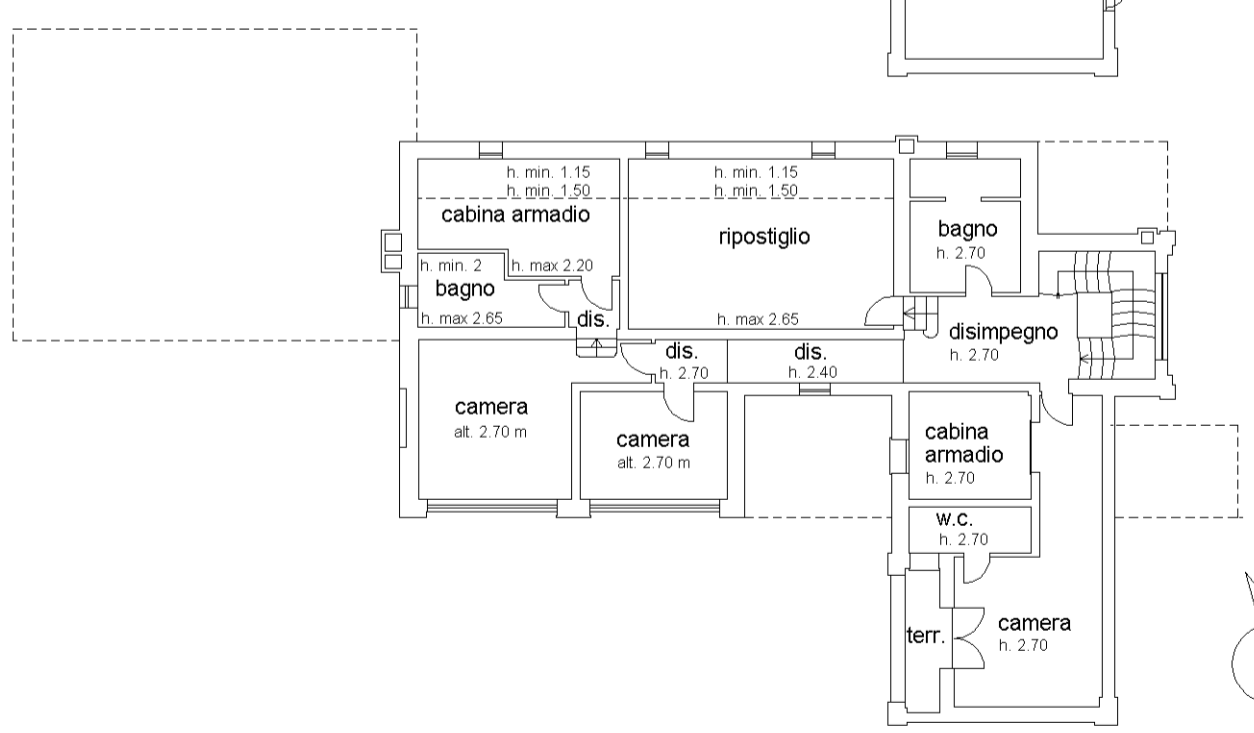

linea 01

Catasto dei Fabbricati - Situazione al 02/05/2024 - Comune di SAN DONA' DI PIAVE(H823) - < Foglio 71 - Particella 420 - Subalterno 5 >
VIA PASSARELLA Piano S1 - T-1

**Agenzia del Territorio
CATASTO FABBRICATI
Ufficio Provinciale di
Venezia**

Dichiarazione protocollo n. VE0011960 del 24/01/2011	
Planimetria di u.i.u. in Comune di San Dona' Di Piave	
Via Passarella civ.	
Identificativi Catastali:	Compilata da: Lava Leonardo
Sezione:	Iscritto all'albo: Architetti
Foglio: 71	Prov. Venezia
Particella: 420	N. 3013
Subalterno: 6	

Scheda n. 1 Scala 1:200

PIANTA PIANO TERRA

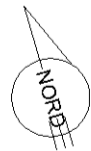
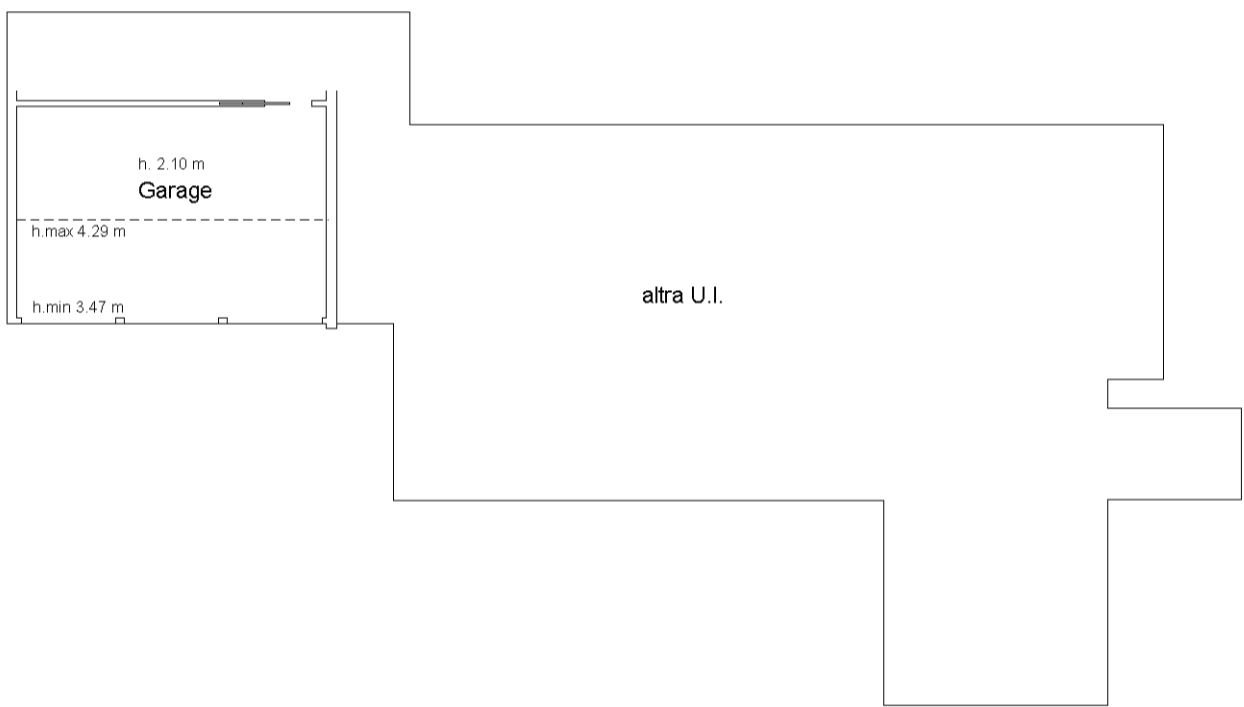

manu 01

Catasto dei Fabbricati - Situazione al 02/05/2024 - Comune di SAN DONA' DI PIAVE(H823) - < Foglio 71 - Particella 420 - Subalterno 6 >
VIA PASSARELLA Piano T