

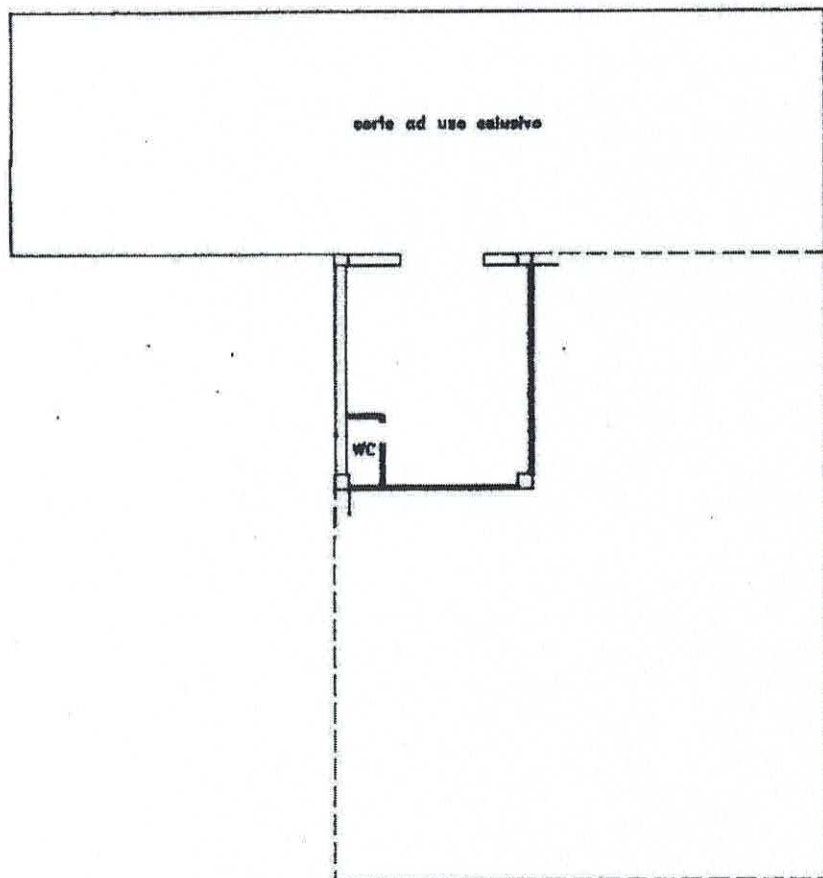

DIPARTIMENTO DEL TERRITORIO
CATASTO EDILIZIO URBANO (RDL 13-4-1939, n. 652)



Planimetria di u.i.u. in Comune di G.F.F.I.D.A. via viale IV Novembre civ. 29



PIANO TERRA
H = 3.10

ORIENTAMENTO

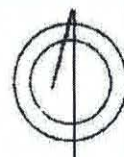

SCALA DI 1: 200

Classe di Fabbricati - Situazione al 06/10/2023 - Comune di OFFIDA(G005) - < Foglio 22 Particella 245 Subalterno 15 >
Viale NOVEMBRE n. 29 Piano T

Dichiarazione di N.C.
Denuncia di variazione

Compilata dal Geom.
(Titolo, cognome e nome)

RISERVATO ALL'UFFICIO

7588

Ultima planimetria in

Data di presentazione: 28/10/1995 - Data: 06/10/2023 - N. pratica: /
Scheda I di I - Formato di acq.: A4 (208x297) - Fatt. di scala: 1:1
F. 245 - n. 15 della provincia di Ascoli Piceno // n. 697