

MODULARIO  
F. - Cat. S. T. - 315



MINISTERO DELLE FINANZE  
DIREZIONE GENERALE DEL CATASTO E DEI SERVIZI TECNICI ERARIALI

Mod. B (Nuovo Catasto Edilizio Urbano)

# NUOVO CATASTO EDILIZIO URBANO

Lire  
50

(R. DECRETO-LEGGE 15 APRILE 1959, N. 652)

Planimetria dell'immobile situato nel Comune di **SESTO S. GIOVANNI** Via **EDISON N. 666**

Ditta **Soc. "PREF.IM"** Prefabbricazione Impresit S.p.A. - Sede Torino - CF. 01438740019)

Allegata alla dichiarazione presentata all'Ufficio Tecnico Erariale di **MILANO**

**TORRE 3**

**PIANO SESTO**

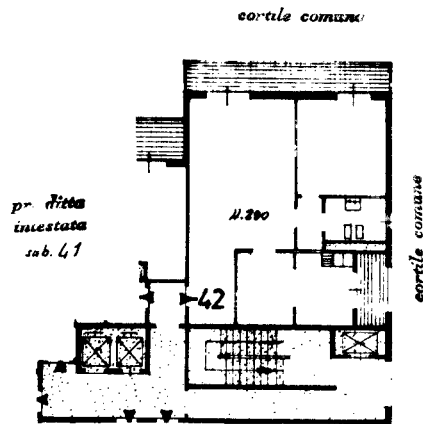

**Piano cantinato**

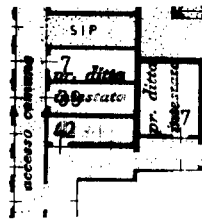

PARTITA	13142
FOGLIO	24
MAPPALE	90
SUBALTERNO	42

ORIENTAMENTO



SCALA DI I. 200

SPAZIO RISERVATO PER LE ANNOTAZIONI D'UFFICIO

DATA - 3 FEB. 1979

PROT. N° 4647



FOGLIO N. 24  
MAPPALE N. 90  
SUB. N.

Compilata dal **Geom. TIZIANO CARELLI**  
(Titolo, nome e cognome del tecnico)

Iscritto all'Albo dei **Geometri**  
della Provincia di **Milano** - N. 1200

DATA **21 Gennaio 1979**

Firma: *[Handwritten signature]*

C.P.L. - OFFICINA C.V. - ROMA

Catasto dei Fabbricati - Situazione al 16/02/2016 - Comune di SESTO SAN GIOVANNI (1690) - < Foglio: 24 - Particella: 90 - Subalterno: 42 >  
VIALE THOMAS ALVA EDISON n. 666 piano: 6-S1 interno: 42;

10 metri

Ultima planimetria in atti