

Data presentazione: 11/12/1975 - Data: 20/12/2023 - n. T238906 - Richiedente: CRFVLR58S16G337D

Mod. A (Nuovo Catasto Edilizio Urbano)

MODULARIO  
F. - Cat. S. T. - 366



MINISTERO DELLE FINANZE  
DIREZIONE GENERALE DEL CATASTO E DEI SERVIZI TECNICI ERARIALI

Lire  
30

NUOVO CATASTO EDILIZIO URBANO

(R. DECRETO-LEGGE 13 APRILE 1939, N. 652)

Planimetria dell'immobile situato nel Comune di BUSSETO Via .....

Ditta .....

Allegata alla dichiarazione presentata all'Ufficio Tecnico Erariale di PARMA

DITTA INTESTATA

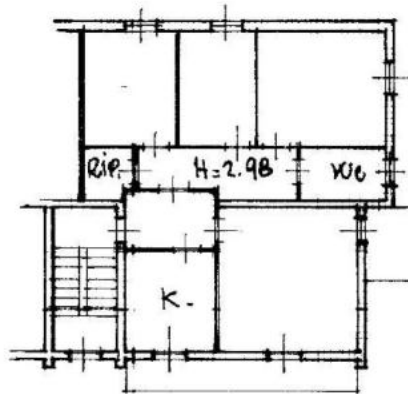

PIANO PRIMO

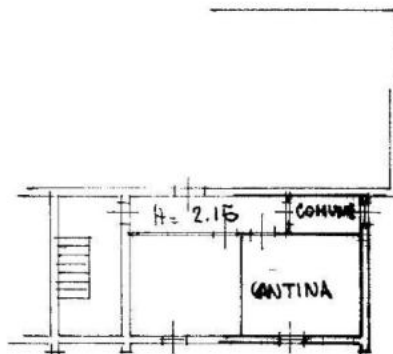

SEMINTERRATO



ORIENTAMENTO



SCALA DI 1: 200

SPAZIO RISERVATO PER LE ANNOTAZIONI D'UFFICIO

Compilata dal GEOM. CARLO CIATI  
(Titolo, nome e cognome del tecnico)

DATA  
PROT. N°

365

Iscritto all'Albo dei GEOMETRI  
della Provincia di PARMA

DATA 15 LUGLIO 1975

Firma: Carlo Ciati

Data presentazione: 11/12/1975 - Data: 20/12/2023 - n. T238905 - Richiedente: CRFVLR58S16G337D

Mod. B (Nuovo Catasto Edilizio Urbano)

MODULARIO  
F. Cat. S. T. - 315



MINISTERO DELLE FINANZE  
DIREZIONE GENERALE DEL CATASTO E DEI SERVIZI TECNICI ERARIALI

Lire  
15

# NUOVO CATASTO EDILIZIO URBANO

(R. DECRETO-LEGGE 13 APRILE 1939, N. 652)

Planimetria dell'immobile situato nel Comune di BUSSETO Via .....

Ditta .....

Allegata alla dichiarazione presentata all'Ufficio Tecnico Erariale di PARMA

PIANO SEMINTERRATO

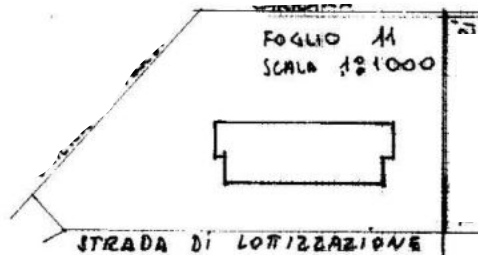
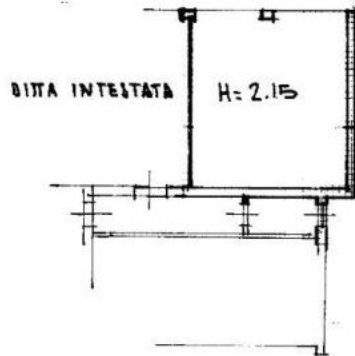

ORIENTAMENTO



SCALA DI 1:200



SPAZIO RISERVATO PER LE ANNOTAZIONI D'UFFICIO

Compilata dal GEOM. CARLO CIATI  
(Titolo, nome e cognome del tecnico)

DATA  
PROT. N°

342

Iscritto all'Albo de i GEOMETRI  
della Provincia di PARMA

DATA 15.7.1975

Firma: Carlo Ciati



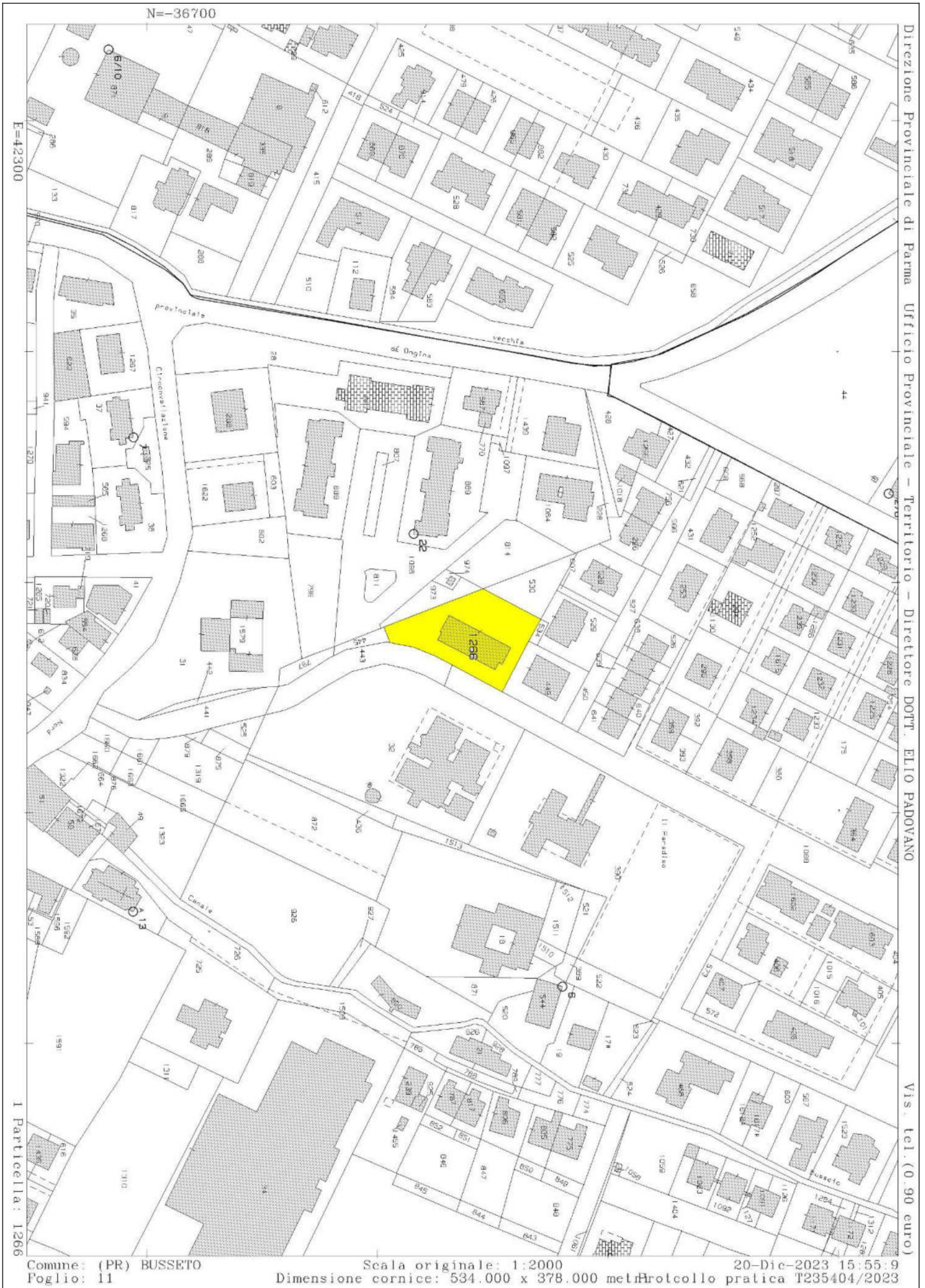

Direzione Provinciale di Parma Ufficio Provinciale - Territorio - Direttore DOT. ELIO PADOVANO

Vis. tel. (0.90 euro)

E=42300

N=-36700

I Particella: 1266

Comune: (PR) BUSSETO  
Foglio: 11

Scala originale: 1:2000  
Dimensione cornice: 534.000 x 378.000 metri  
20-Dic-2023 15:55:9  
Protocollo pratica T235404/2023