

Allegato G
Planimetrie catastali



**Agenzia delle Entrate
CATASTO FABBRICATI
Ufficio Provinciale di
Napoli**

Dichiarazione protocollo n. NA0024629 del 04/02/2021

Comune di Torre Annunziata

Via Roma

civ. 162

Identificativi Catastali:

Sezione:

Foglio: 6

Particella: 20

Subalterno: 104

Compilata da:

Scigliano Giovanni

Iscritto all'albo:

Ingegneri

Prov. Napoli

N. 5946

Planimetria

Scheda n. 1

Scala 1:200

PIANO PRIMO

h= 4.30

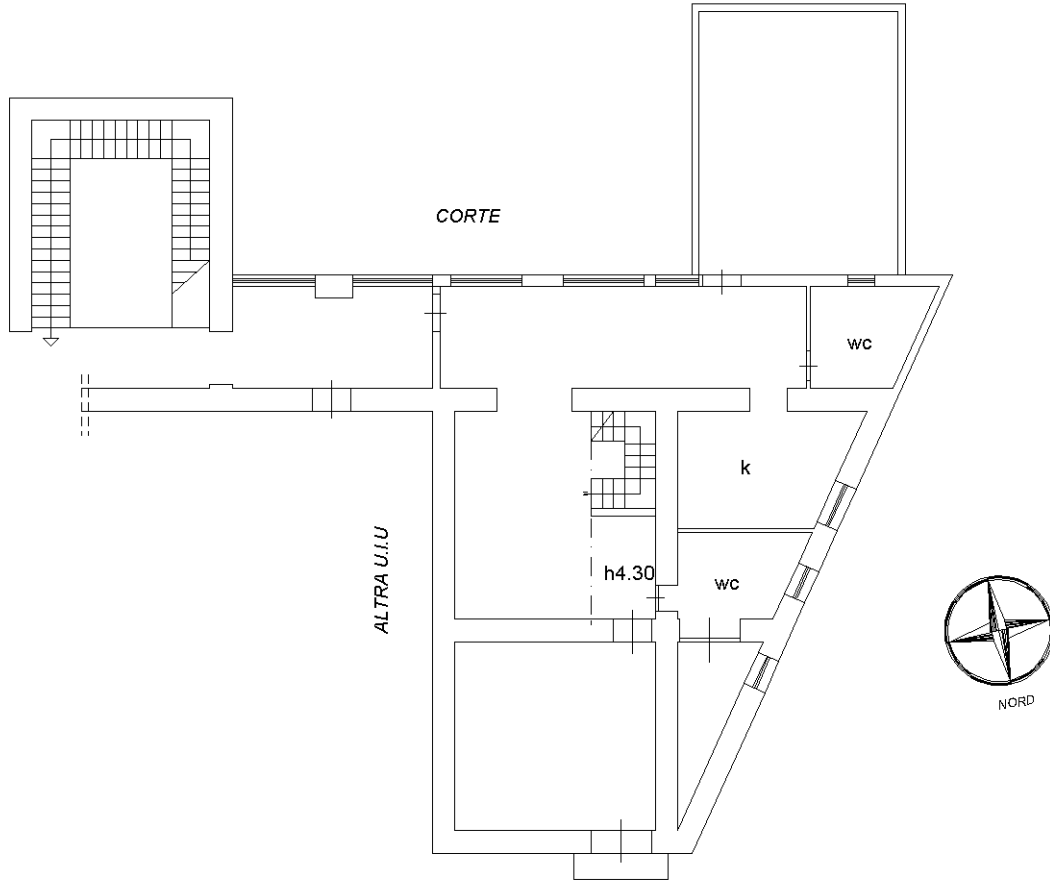

VIA ROMA

PIANO SOPPALCO

CORTE

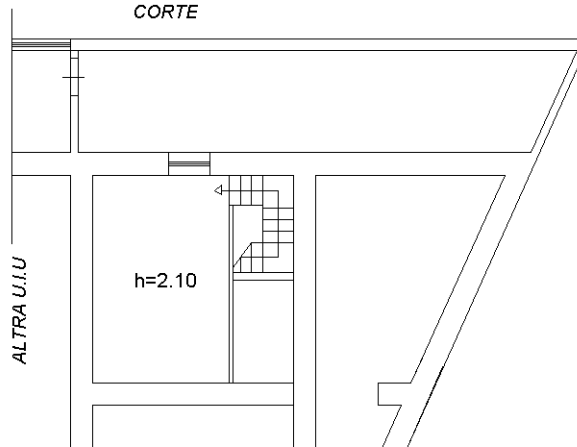

VIA ROMA

Ultima planimetria in atti

