





# NUOVO CATASTO EDILIZIO URBANO

(R. DECRETO-LEGGE 13 APRILE 1939, N. 652)

Planimetria dell'immobile situato nel Comune di **MEDUNA DI LIVENZA** Via **Vittorio Emanuele**

Ditta **[REDACTED]**

Allegata alla dichiarazione presentata all'Ufficio Tecnico Erariale di **TREVISO**

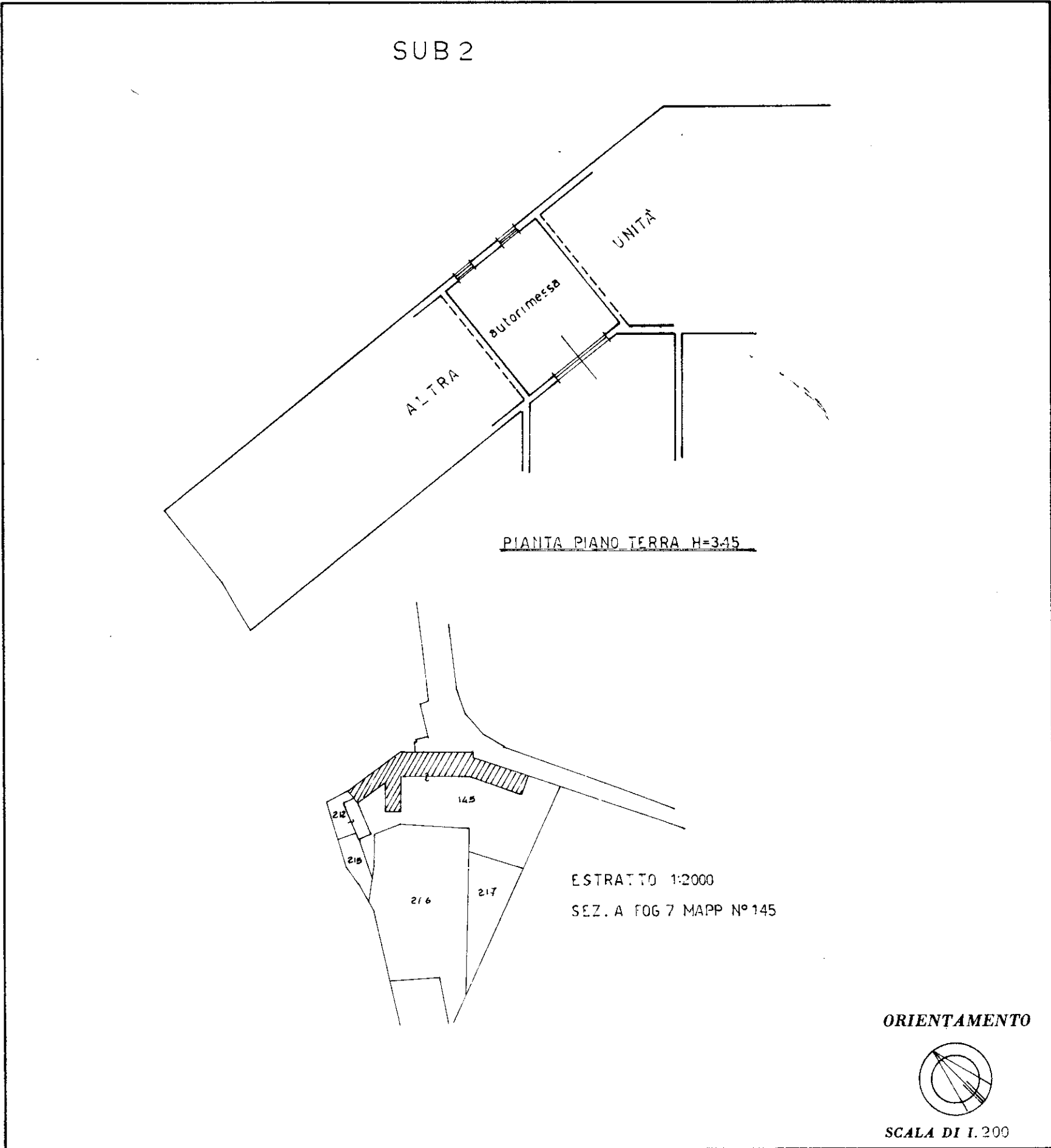

SPAZIO RISERVATO PER LE ANNOTAZIONI D'UFFICIO	
DATA	
PROT. N°	6)56
	A7/145/2

Compilata dal geometra  
(Titolo, nome e cognome del tecnico)  
**OLINDO CAMPAGNA**

Iscritto all'Albo dei geometri  
della Provincia di **VENEZIA**

DATA **12/01/1988.-**

Firma: *Olindo Campagna*



MINISTERO DELLE FINANZE  
DIREZIONE GENERALE DEL CATASTO E DEI SERVIZI TECNICI ERARIALI

Lire  
150

# NUOVO CATASTO EDILIZIO URBANO

(R. DECRETO-LEGGE 13 APRILE 1939, N. 652)

Planimetria dell'immobile situato nel Comune di MEDUNA DI LIVENZA Via Vittorio Emanuele

Ditta [REDACTED]

Allegata alla dichiarazione presentata all'Ufficio Tecnico Erariale di TREVISO

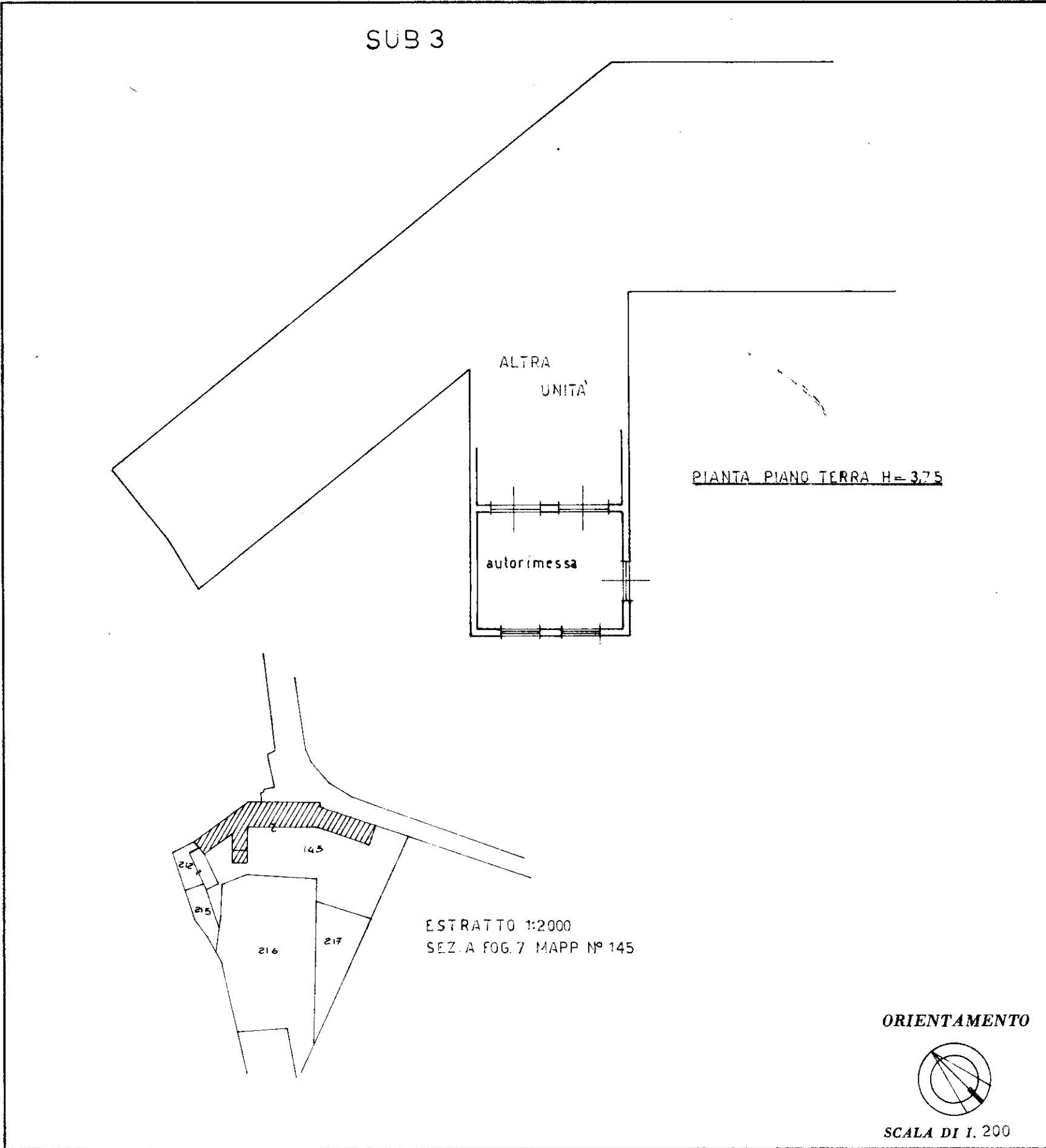

SPAZIO RISERVATO PER LE ANNOTAZIONI D'UFFICIO

DATA	
PROT. N°	6357 A-7/145/3

Compilata dal geometra  
(Titolo, nome e cognome del tecnico)  
OLINDO CAMPAGNA

Iscritto all'Albo dei geometri  
della Provincia di VENEZIA

DATA 12/01/1988

Firma: Olindo Campagna

Mod. A (Nuovo Casato Edilizio Urbano)

MINISTERO DELLE FINANZE  
DIREZIONE GENERALE DEL CATASTO E DEI SERVIZI TECNICI ERARIALI

MODULARIO  
F. 119 - mod. 488

Lire  
300

# NUOVO CATASTO EDILIZIO URBANO

(R. DECRETI-LEGGI 15 APRILE 1988, N. 482)

Planimetria dell'immobile situato nel Comune di MEDUNA DI LIVENZA Via Vittorio Emanuele

Ditta

Allegata alla dichiarazione presentata all'Ufficio Tecnico Erariale di TREVISO

ESTRATTO 1:2000  
SEZ. A F03 7 MAPP. N° 145

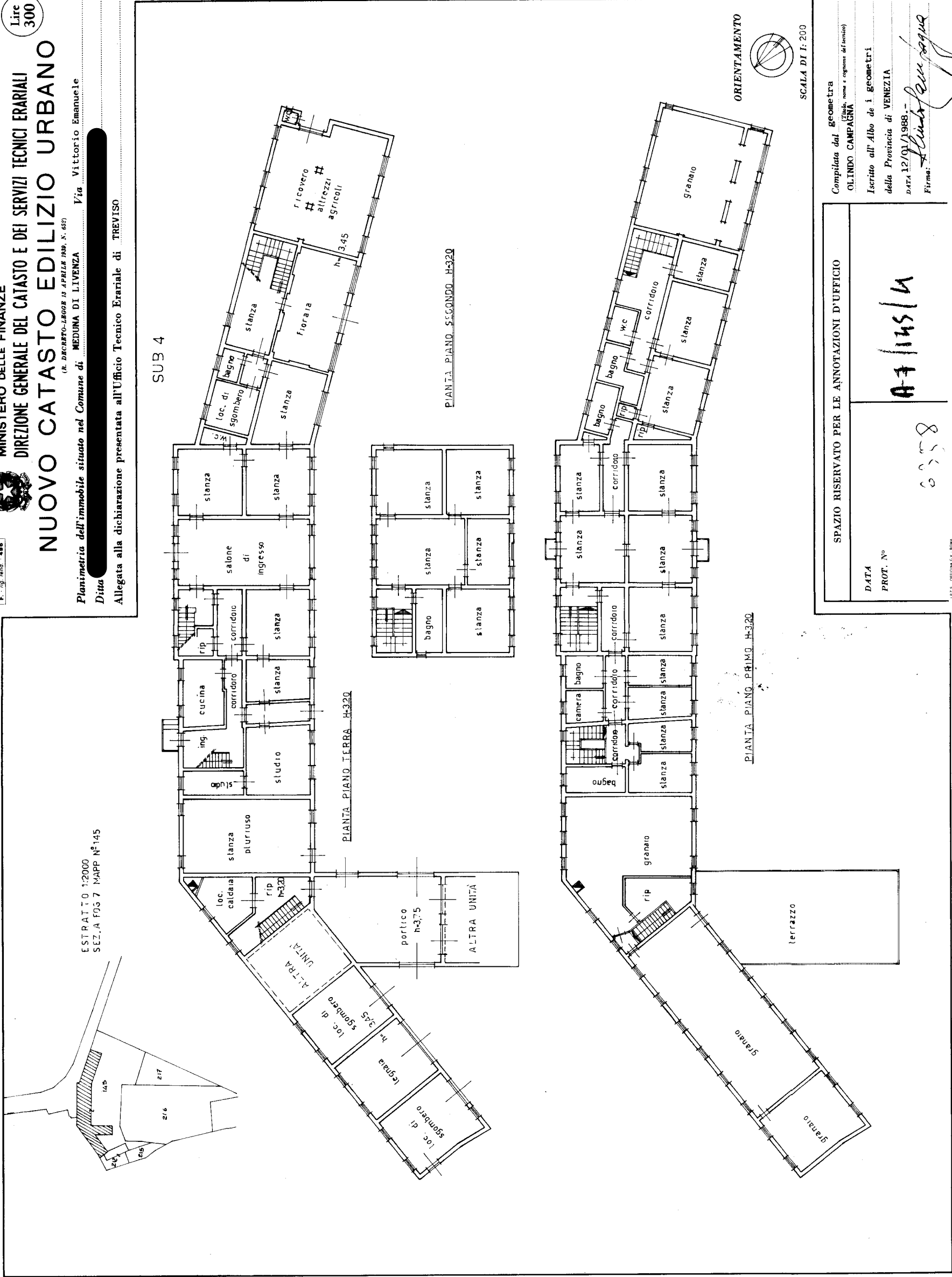

SPAZIO RISERVATO PER LE ANNOTAZIONI D'UFFICIO

DATA  
PROT. N°

A-7/145/M

6958

Compilata dal geometra  
OLINDO CAMPAGNA

Iscritto all'Albo dei geometri  
della Provincia di VENEZIA

DATA 12/01/1988

Firma: *Olindo Campagna*



MINISTERO DELLE FINANZE

Mod. B (Nuovo Catasto Edilizio Urbano)

DIREZIONE GENERALE DEL CATASTO E DEI SERVIZI TECNICI ERARIALI

# NUOVO CATASTO EDILIZIO URBANO

(R. DECRETO-LEGGE 15 APRILE 1939, N. 652)

Planimetria dell'immobile situato nel Comune di MEDUNA DI LIVENZA Via Vittorio Emanuele

Ditta

Allegata alla dichiarazione presentata all'Ufficio Tecnico Erariale di TREVISO

Scheda N.°

SUB 1

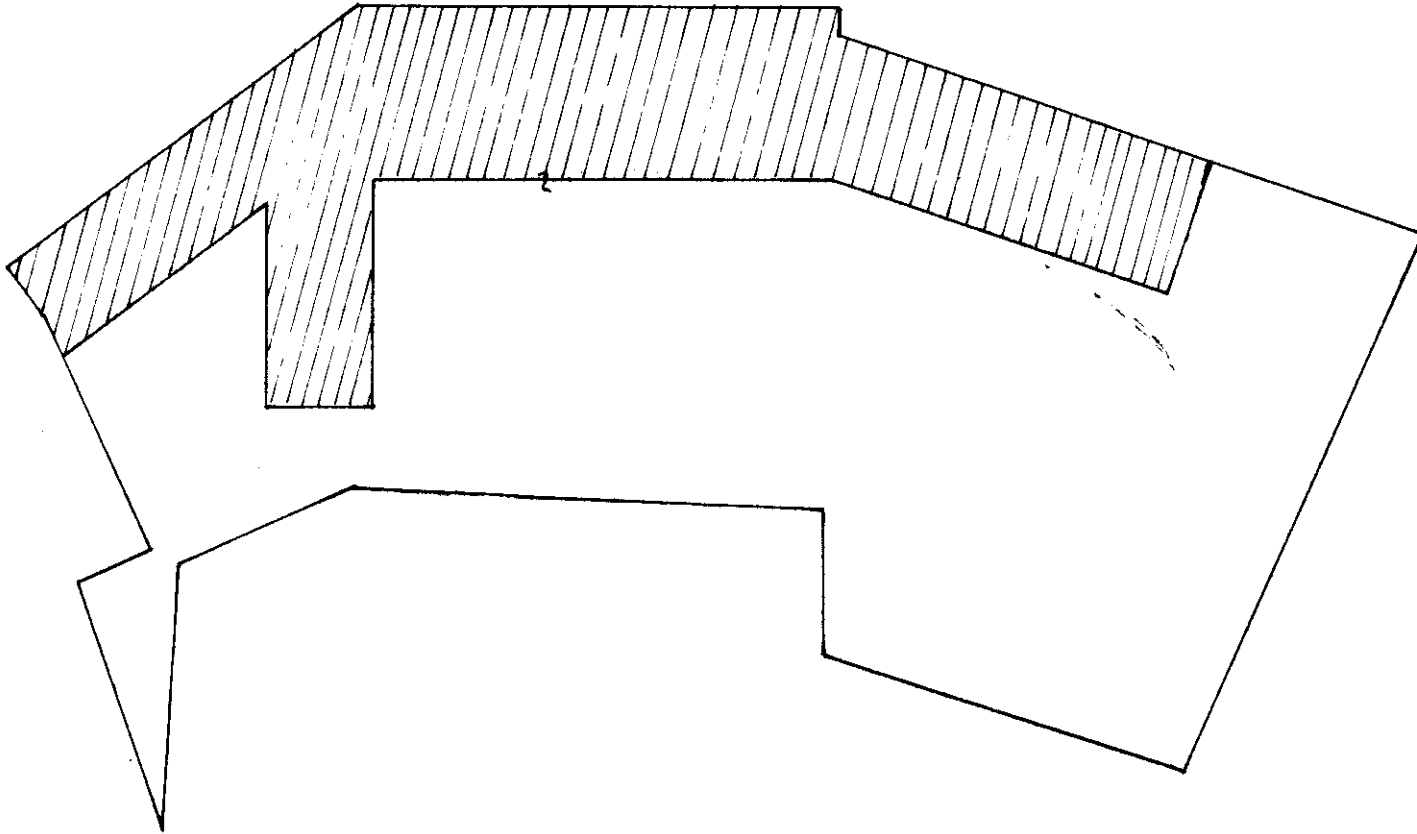

AREA TOTALE MQ 2796  
 AREA COPERTA MQ 965  
 AREA SCOPERTA MQ 1831

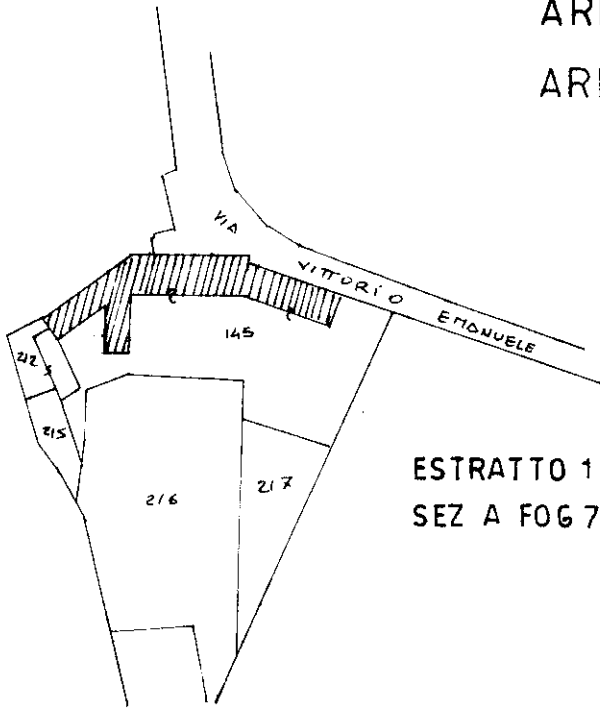

ESTRATTO 1 2000  
SEZ A FOG 7 MAPP. 145

ORIENTAMENTO

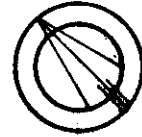

SCALA DI 1:500

### SPAZIO RISERVATO PER LE ANNOTAZIONI D'UFFICIO

DATA  
PROT. N.°

6755

A-7/145/1

Compilata dal geometra

(Titolo, nome e cognome del tecnico)

OLINDO CAMPAGNA

Iscritto all'Albo dei geometri

della Provincia di VENEZIA

DATA 12-01-1988

Firma:

*Olindo Campagna*

ELIOGRAFIA 4S - Treviso



N=-400

E=-200

1 Particella: 261

Comune: (TV) MEDUNA DI LIVENZA  
Scala originale: 1:2000  
Dimensione cornice: 534.000 x 378.000 met  
Protocollo pratica T260076/2023  
20-Ott-2023 16:2:50



**Agenzia del Territorio  
CATASTO FABBRICATI  
Ufficio Provinciale di  
Treviso**

Dichiarazione protocollo n. TV0097946 del 22/04/2010	
Planimetria di u.i.u. in Comune di Meduna Di Livenza	
Via Postumia	civ.
Identificativi Catastali:	
Sezione: A	Compilata da: Trevisan David
Foglio: 7	Iscritto all'albo: Geometri
Particella: 212	Prov. Venezia
Subalterno: 4	N. 2190

Scheda n. 1      Scala 1:200

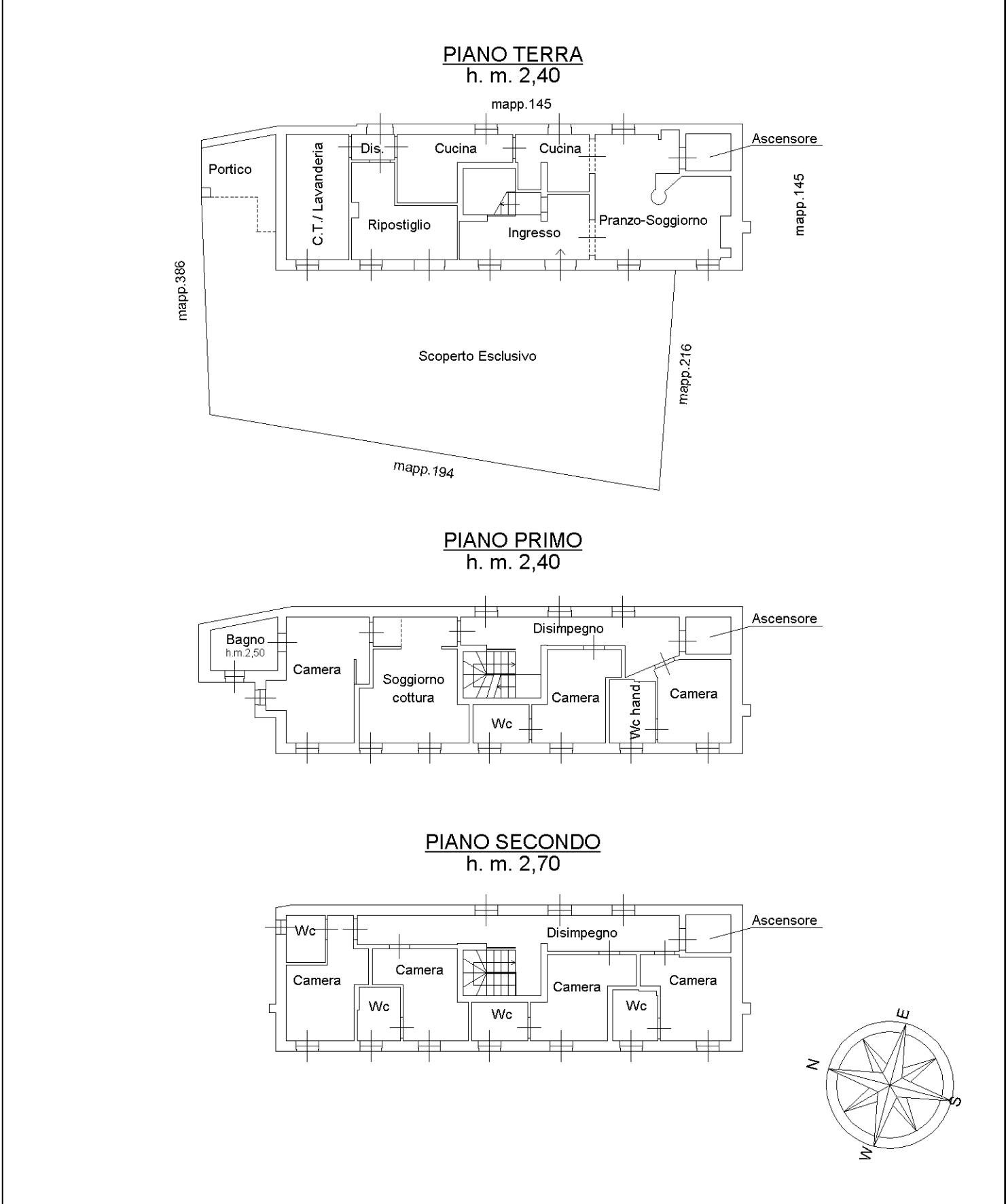



MINISTERO DELLE FINANZE

Mod. B (Nuovo Catasto Edilizio Urbano)

DIREZIONE GENERALE DEL CATASTO E DEI SERVIZI TECNICI ERARIALI

# NUOVO CATASTO EDILIZIO URBANO

(R. DECRETO-LEGGE 11 APRILE 1939, N. 652)

Planimetria dell'immobile situato nel Comune di MEDUNA DI LIVENZA Via Bonobelli

Ditta ELABORATO PLANIMETRICO PER LA DIMOSTRAZIONE DELLA SUDDIVISIONE IN SUBALTERNI

Allegata alla dichiarazione presentata all'Ufficio Tecnico Erariale di TREVISO Scheda N.°                     

- SUB 1 BENE COMUNE NON CENSIBILE
- AI SUB 2-3- (AREA SCOPERTA)
- SUB 2 MAGAZZINO (P.TERRA)
- SUB 3 ABITAZIONE (P.TERRA-PRIMO-SECONDO)

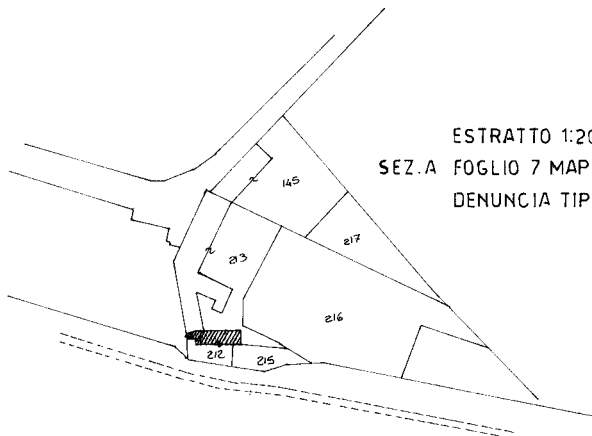
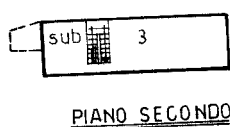
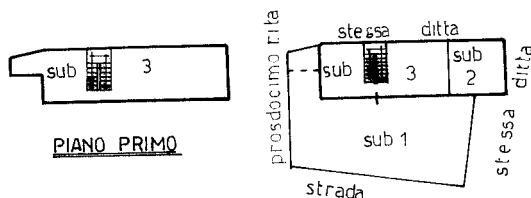

ESTRATTO 1:2000  
 SEZ. A FOGLIO 7 MAPP 212  
 DENUNCIA TIPO MAPPALE N°      DEL

ORIENTAMENTO



SCALA DI 1: 500

### SPAZIO RISERVATO PER LE ANNOTAZIONI D'UFFICIO

DATA  
PROT. N.°

A  
 7  
 212  
 P P P P

Compilata dal GEOMETRA  
(Titolo, nome e cognome del tecnico)  
CAMPAGNA OLINDO  
 Iscritto all'Albo de GEOMETRI  
 della Provincia di VENEZIA  
 DATA 4-4-1987  
 Firma: Olindo Campagna

ELIOGRAFIA 45 - Treviso

Ultima planimetria in atti