

**Agenzia delle Entrate**  
**CATASTO FABBRICATI**  
 Ufficio Provinciale di  
**Padova**

Dichiarazione protocollo n. PD0062393 del 09/03/2015

Planimetria di u.i.u. in Comune di **Albignasego**

Via **Rovigo**

civ. 27

Identificativi Catastali:

Sezione:  
 Foglio: **6**  
 Particella: **1951**  
 Subalterno: **3**

Compilata da:  
**Damini Matteo**  
 Iscritto all'albo:  
**Geometri**

Prov. **Padova**

N. **3668**

Scheda n. **1**

Scala **1:200**

Catasto dei Fabbricati - Situazione al 23/03/2018 - Comune di ALBIGNASEGO(A161) - < Foglio: 6 Particella: 1951 - Subalterno 3 >  
 VIA ROVIGO n. 27 piano: T-1;

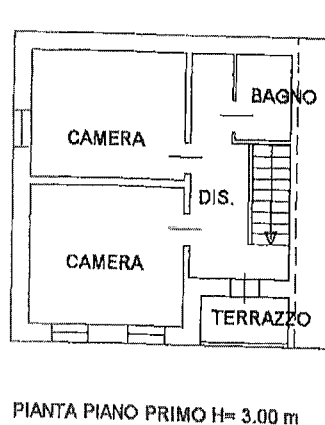

Ultima Planimetria in atti

Data: 23/03/2018 - n. PD0053606 - Richiedente **PIETROGRANDE RINALDO CTU**

Fot. schede: 1 Formato di acq.: A4(210x297) - Formato di scala: 1:1

