

Agenzia delle Entrate
CATASTO FABBRICATI
Ufficio provinciale di Ascoli

ELABORATO PLANIMETRICO	Compilato da: Vicere' Carla	Iscritto all'albo: Geometri	Prov. Ascoli	N. 1184
Comune di Cupra Marittima	Sezione:	Foglio: 4	Particella: 138	del
Dimostrazione grafica dei subalterni			Tipo Mappale n.	Scala 1 : 200

TAV.1

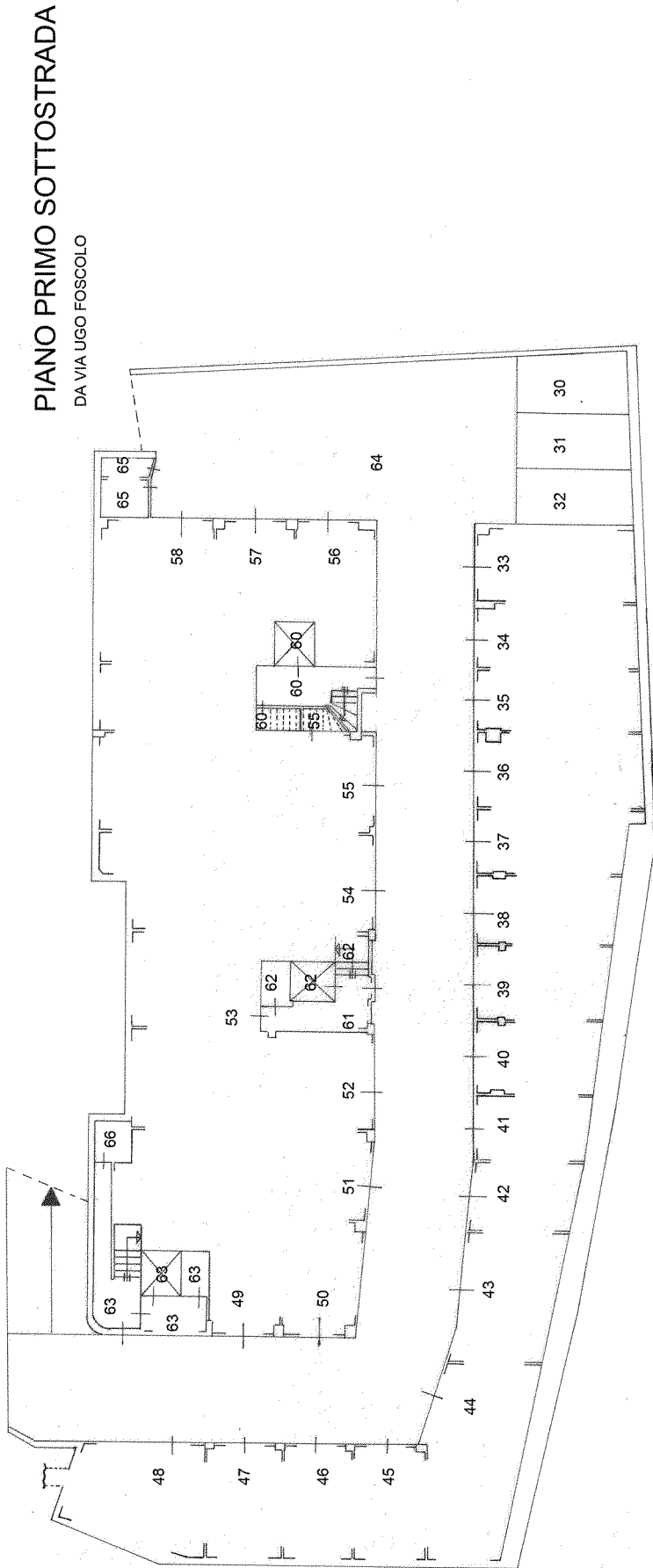

Ultima planimetria approvata in atti

ELABORATO PLANIMETRICO	Compilato da: Vicere' Carla	Iscritto all'albo: Geometri	Prov. Ascoli	N. 1184
Comune di Cupra Marittima	Sezione:	Foglio: 4	Particella: 138	del
Dimostrazione grafica dei subalberni		Tipo Mappale n.	del	Scala 1 : 200
			11/09/2023	

TAV.2

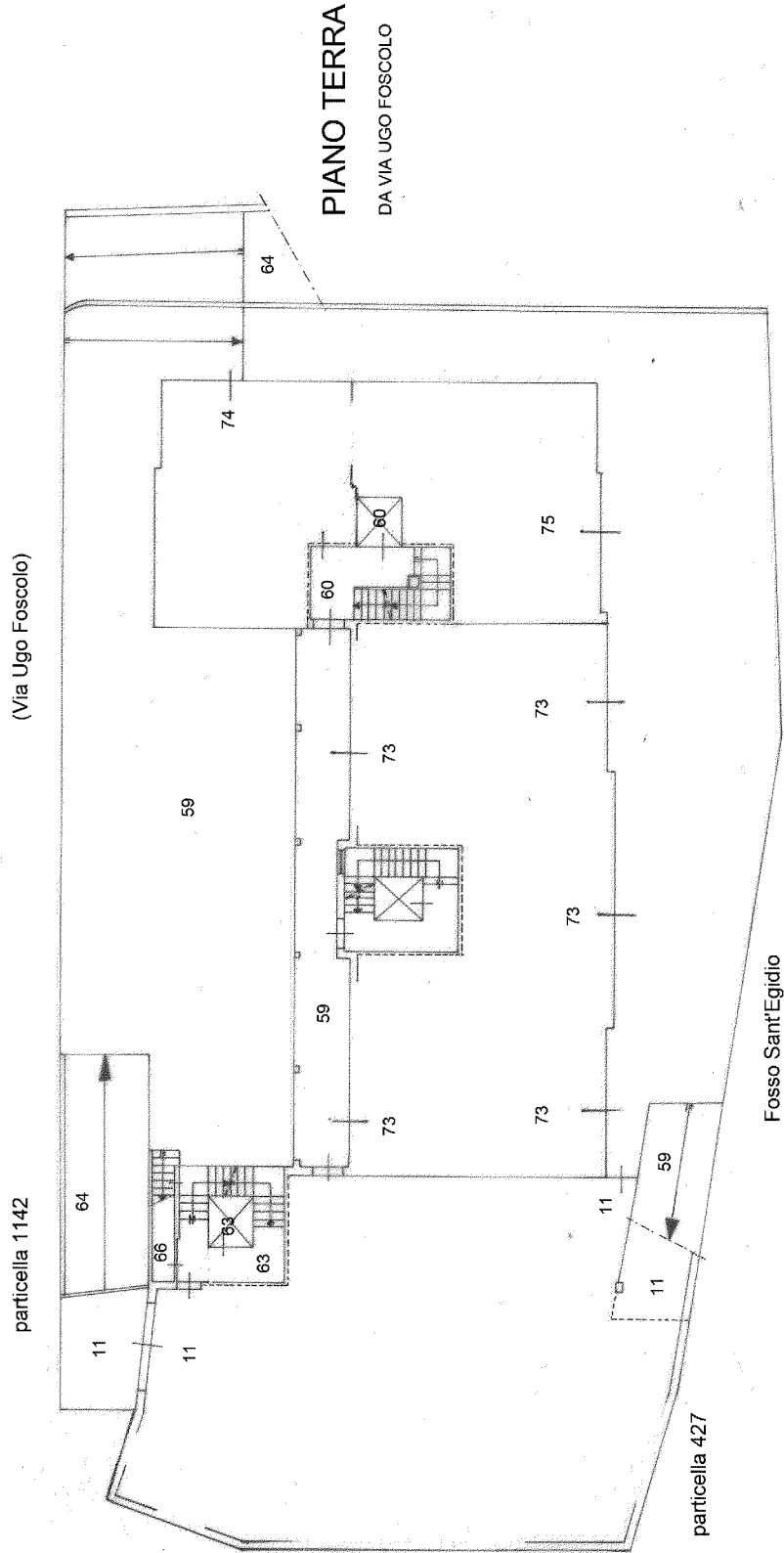

PIANO PRIMO SOTTOSTRADA

DA VIA ADRIATICA NORD

Agenzia delle Entrate
CATASTO FABBRICATI
Ufficio provinciale di Ascoli

ELABORATO PLANIMETRICO	Compilato da: Vicere' Carla	Iscritto all'albo: Geometri	Prov. Ascoli	N. 1184
Comune di Cupra Marittima	Sezione: Foglio: 4	Particella: 138	Prat. 0000729 n. del 11/09/2023	del
Dimostrazione grafica dei subalterni	Tipo Mappale n.	del	Scala 1 : 200	

TAV.3

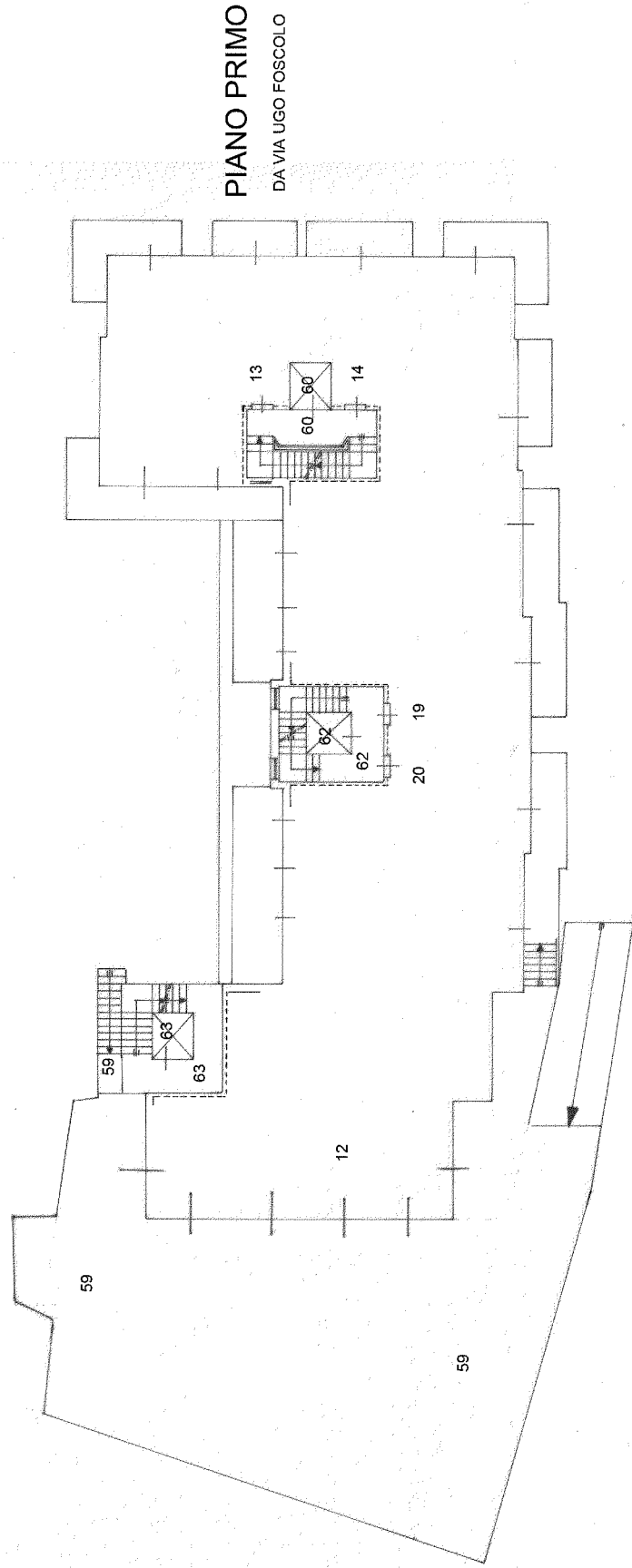

PIANO TERRA
DA VIA ADRIATICA NORD

PIANO PRIMO
DA VIA UGO FOSCOLO

Agenzia delle Entrate
CATASTO FABBRICATI
Ufficio provinciale di Ascoli

ELABORATO PLANIMETRICO	Compilato da: Vicere' Carla	Iscritto all'albo: Geometri	Prov. Ascoli	N. 1184
Comune di Cupra Marittima	Sezione: Foglio: 4	Particella: 138	Prato n. 11/09/2023	del
Dimostrazione grafica dei subalberi	Tipo Mappale n. del		Scala 1 : 200	

TAV.4

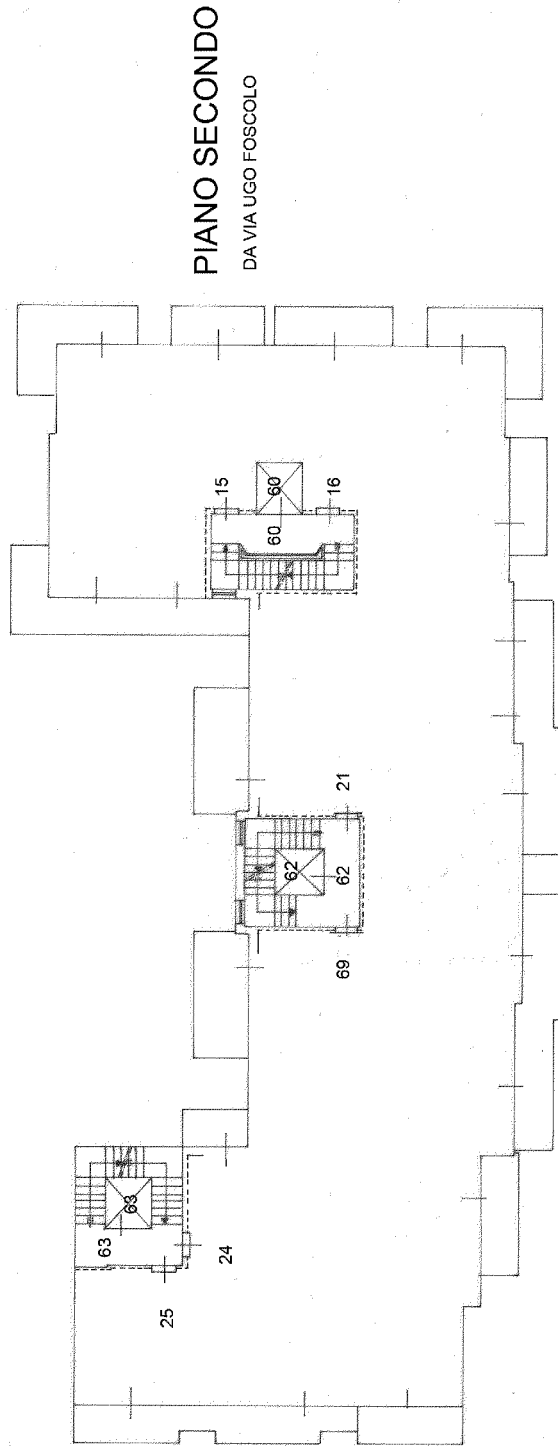

PIANO SECONDO
DA VIA UGO FOSCOLO

PIANO PRIMO
DA VIA ADRIATICA NORD



Agencia delle Entrate
CATASTO FABBRICATI
Ufficio provinciale di Ascoli

ELABORATO PLANIMETRICO	Compilato da: Vicere' Carla	Iscritto all'albo: Geometri	Prov. Ascoli	N. 1184
Comune di Cupra Marittima	Sezione:	Foglio: 4	Particella: 138	del
Dimostrazione grafica dei subalterni			Tipo Mappale n.	Scala 1 : 200

TAV.5

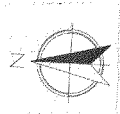
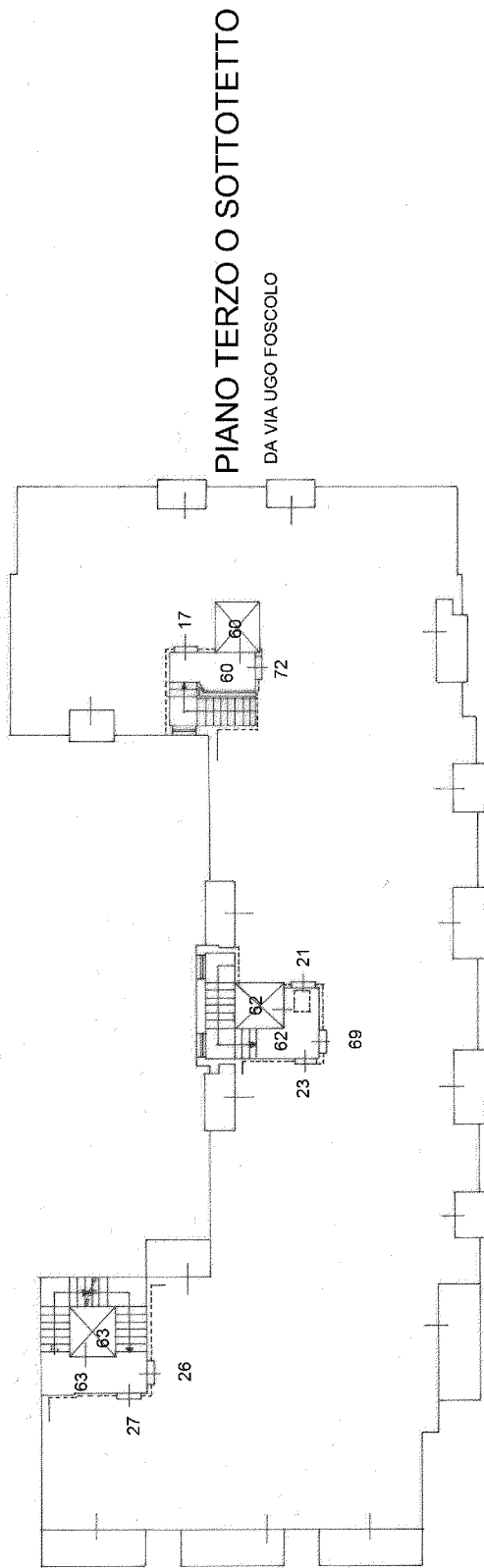

PIANO SECONDO
DA VIA ADRIATICA NORD

PIANO TERZO O SOTTOTETTO
DA VIA UGO FOSCOLO

Agenzia delle Entrate
CATASTO FABBRICATI
Ufficio Provinciale di
Ascoli

ELABORATO PLANIMETRICO	
Compilato da: Vicere' Carla	
Iscritto all'albo: Geometri	
Prov. Ascoli	N. 1184

Comune di Cupra Marittima	Protocollo n. AP0080724 del 11/09/2023
Sezione: Foglio: 4 Particella: 138	Tipo Mappale n. del
Dimostrazione grafica dei subalterni	Scala 1 : 200

TAV.6

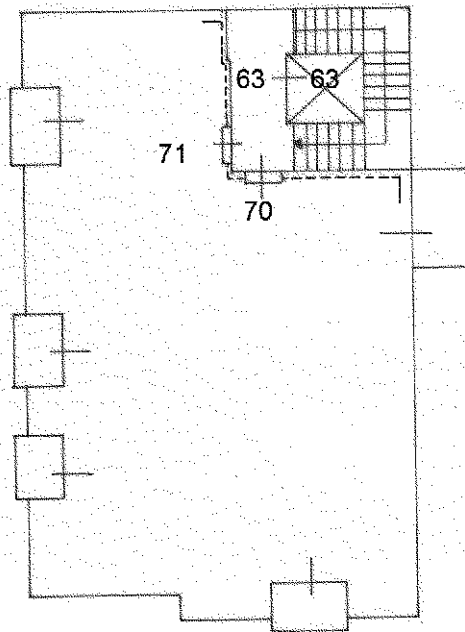

PIANO TERZO O SOTTOTETTO

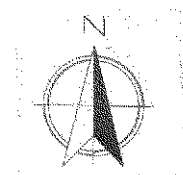

Ultima planimetria in atti