

N=5043100



E=1517400

1 Particella: 81

Comune: (MI) CINISELLO BALSAMO
Scala originale: 1:1000
Dimensione cornice: 267.000 x 189.000 met
Protocollo pratica T184300/2024
9-Feb-2024 12:58:55

**Agenzia del Territorio
CATASTO FABBRICATI
Ufficio Provinciale di
Milano**

Dichiarazione protocollo n. MI0174834 del 17/03/2006

Planimetria di u.i.u. in Comune di Cinisello Balsamo

Viale Partigiani

civ. 118/B

Identificativi Catastali:

Sezione:

Foglio: 50

Particella: 81

Subalterno: 11

Compilata da:

Campo Salvatore

Iscritto all'albo:

Geometri

Prov. Milano

N. 8539

Scheda n. 1

Scala 1:200

PIANO S.1

H=2.90

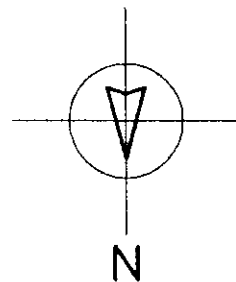
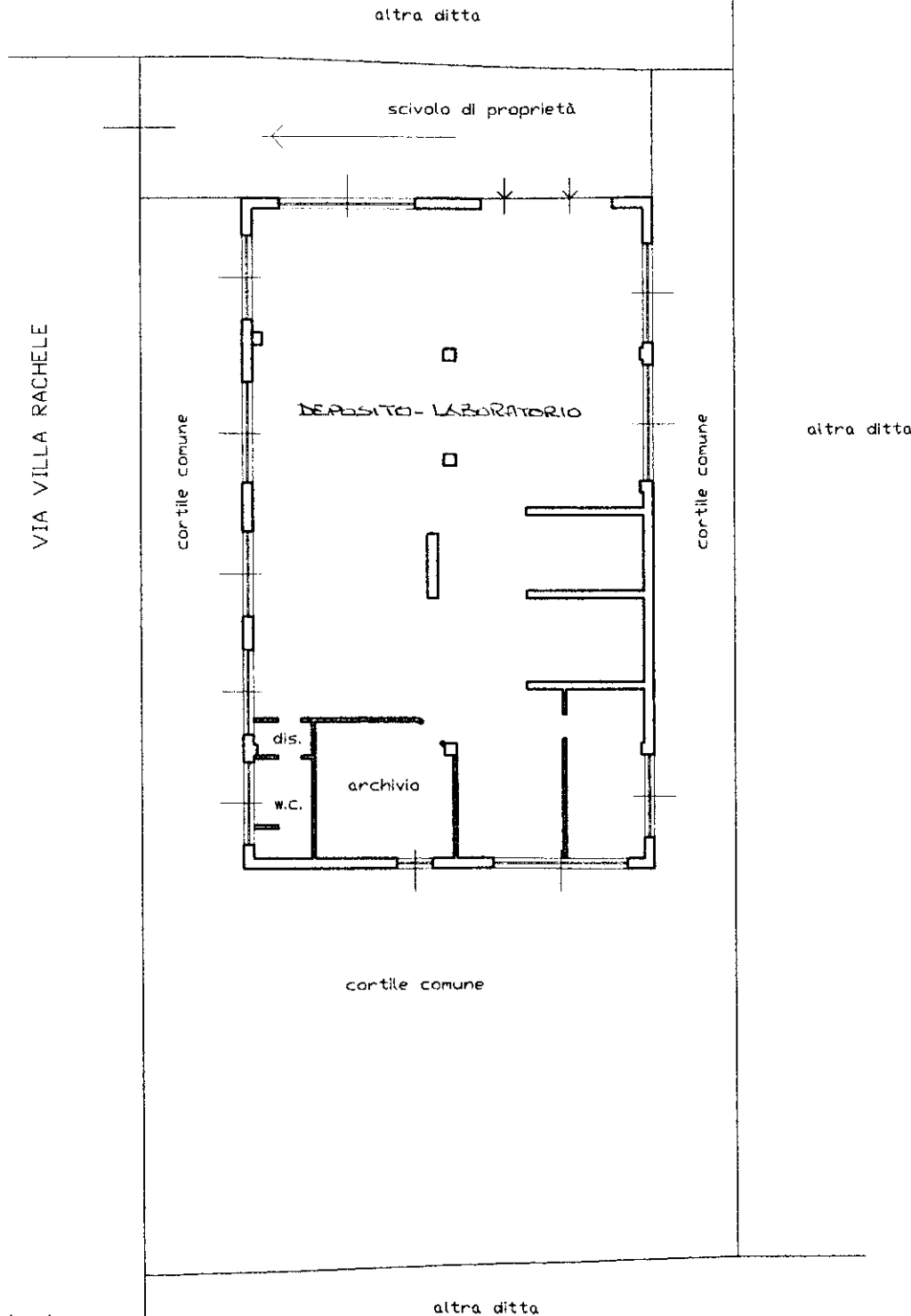

scala 1:200

Ultima planimetria in atti