

ESECUZIONE IMMOBILIARE

Procedura n. 25-2023 R.G.E.

presso il Tribunale di Tempio Pausania

Immobile sito in Via Cimarosa a Olbia

ALLEGATO E

DOCUMENTAZIONE FOTOGRAFICA

Giudice delegato alla procedura:

Tecnico incaricato alla perizia:

Dott.ssa Federica Lunari

Ing. Mariateresa Solinas



" PERIZIA ESTIMATIVA DI UN IMMOBILE SITO
IN VIA CIMAROSA A OLBIA



Aerofoto di Olbia con ubicazione dell'immobile oggetto di perizia.



Aerofoto di Olbia con individuazione dell'immobile oggetto di perizia.





Facciata palazzina su via Cimarosa.



Vista accesso al pianerottolo d'accesso all'immobile in oggetto.





Vista accesso dal vano scale.



Vista ingresso al locale di sgomero.





Vista locale di sgombero affaccio a nord-ovest.



Vista locale di sgombero affaccio sul lastrico solare lato sud-est.





Vista accesso al lastrico solare lato ovest.



Vista uscita sul lastrico solare lato nord -ovest.





Vista lastrico solare nord -ovest.



Vista lastrico solare lato nord -ovest.





Vista lastrico solare lato ovest.

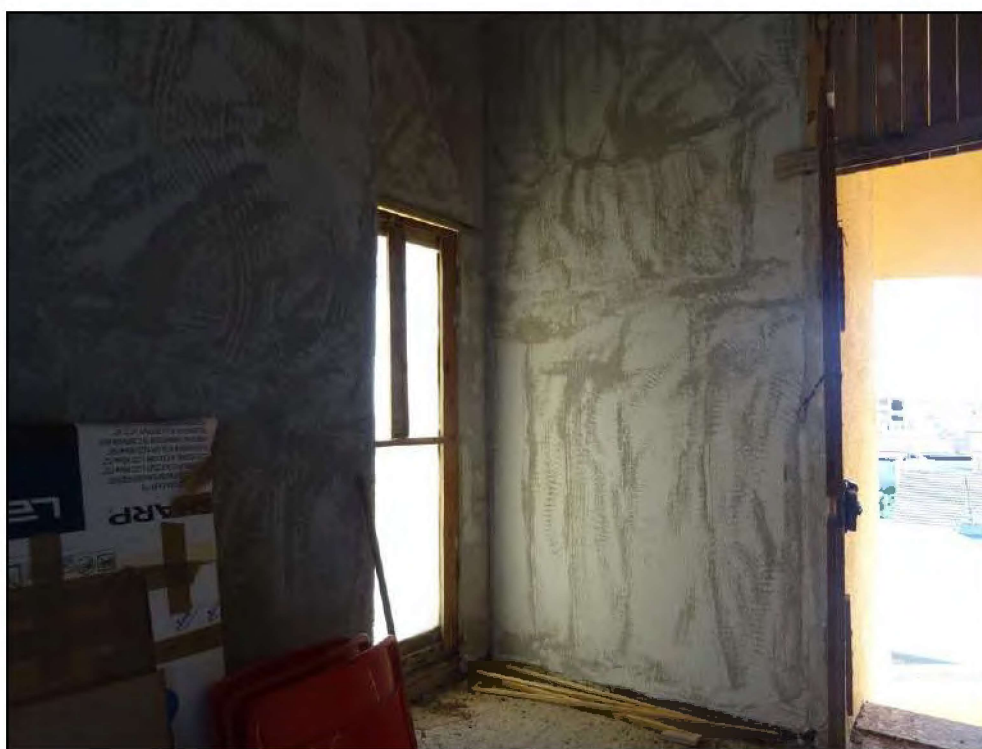

Vista accesso lastrico solare lato sud- est.





Vista lastrico solare lato sud-est.



Vista affacci su lastrico solare lato sud-est.





Vista su lastrico solare lato sud-est.

