



MINISTERO DELLE FINANZE

DIREZIONE GENERALE DEL CATASTO E DEI SERVIZI TECNICI ERARIALI

# NUOVO CATASTO EDILIZIO URBANO

(R. DECRETO-LEGGE 11 APRILE 1939, N. 452)

23

Planimetria dell'immobile situato nel Comune di BOARA PISANI Via G. MARCONI

Ditta [redacted] prop. di 1/2

Allegata alla dichiarazione presentata all'Ufficio Tecnico Erariale di PADOVA

Scheda N.° 2

### CORRISPONDENZA

NCT			NCEU				
FOG.	ALL.	MAPP.	SEZ.	FOG.	ALL.	MAPP.	SUB.
17	-	367	U	17	-	367	2

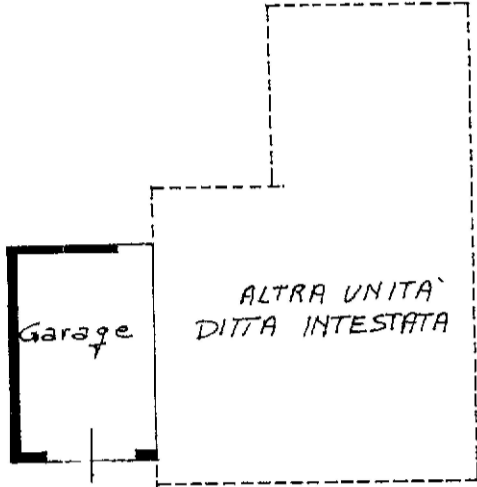

PIANO TERRA h = ml. 2,70

ORIENTAMENTO



SCALA DI 1:200

SPAZIO RISERVATO PER LE ANNOTAZIONI D'UFFICIO

DATA

PROT. N. ~~11012457~~ 14541  
18 GIU. 1987



MODULARIO  
F. Catasto 214



MINISTERO DELLE FINANZE  
DIPARTIMENTO DEL TERRITORIO  
**CATASTO EDILIZIO URBANO** (RDL 13-4-1939, N. 652)

MOD. BN (CEU)

Planimetria di u.i.u. in Comune di BOARA PISANI via Codeusse civ. ....

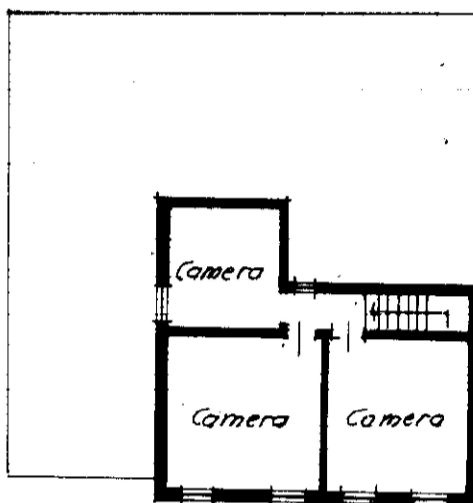

Piano Primo h=m.2.90

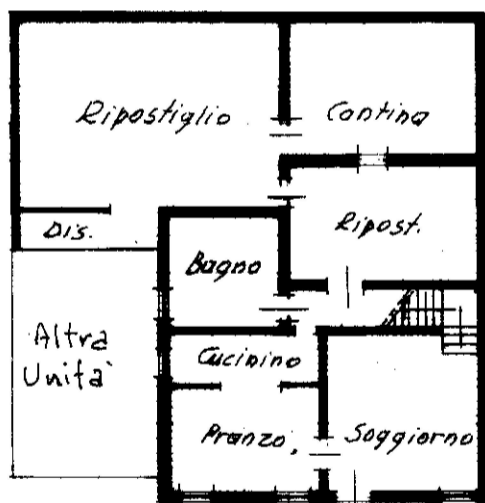

Piano Terra h=m.2.90

ORIENTAMENTO



SCALA DI 1:200

Foglio: 2000 - Is. Poligr. e Zecc. dello Stato

Dichiarazione di N.C.   
Denuncia di variazione

Identificativi catastali  
F. 17  
n. 367 sub. 4



RISERVATO ALL'UFFICIO

28 DIC. 2000  
215519