

G.T. 1927/1972

COMUNE DI GRADO

PROV. DI GORIZIA

COMPLESSO CONDOMINIALE

"ESPLANADE"

REG. MOD. 8 n. 1926

Diritto approvazione piano L. 1500.

1754

L. 500

L. 250

Imp. Soc. M. 251.100

L. 250



9951972019275001  
MC 01927/1972 PIANO 1

IL TECNICO

VALTER MASON

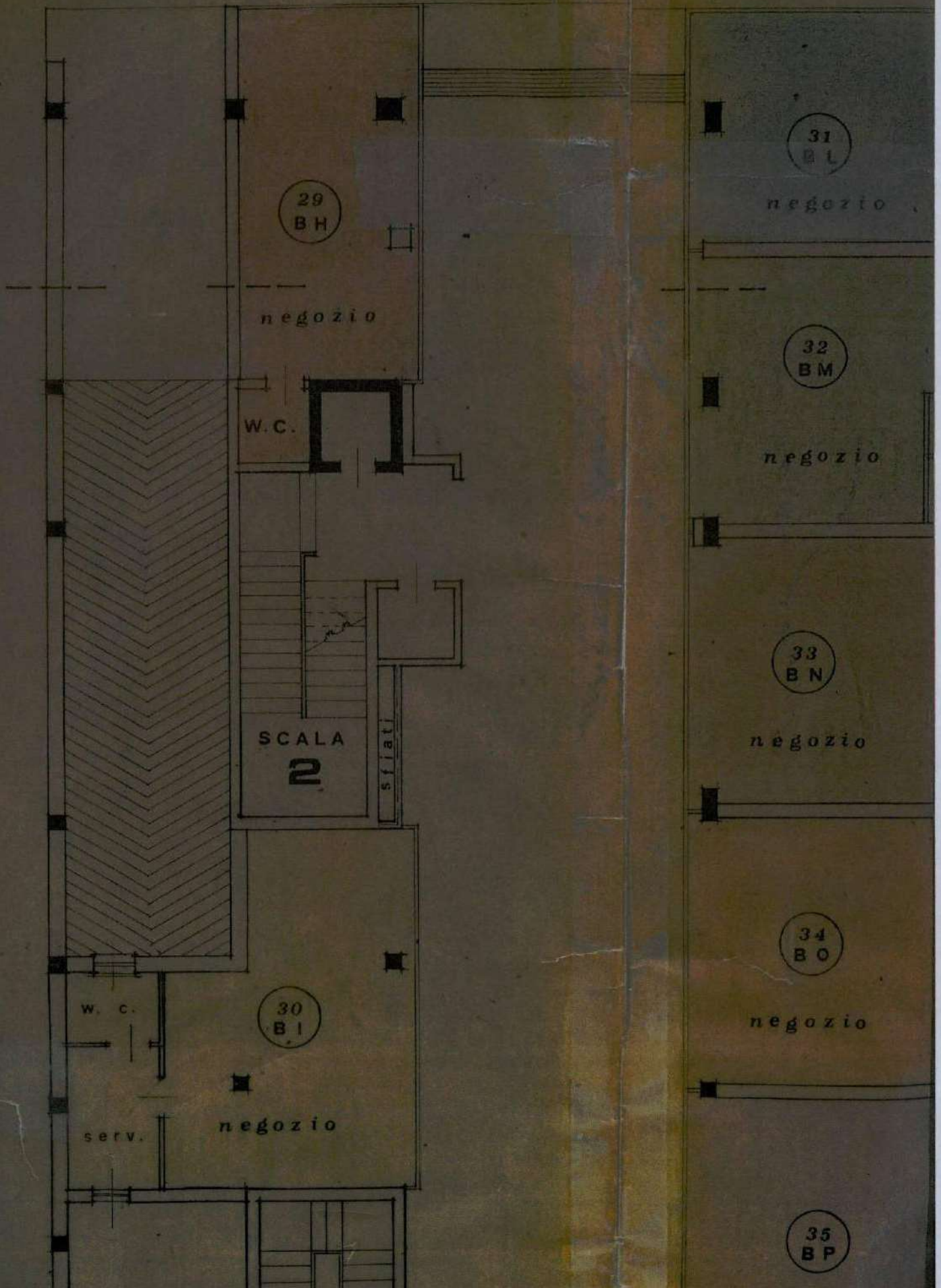

29  
BH

negoziato

W.C.

SCALA  
2

sf. at.

30  
BI

w. c.

serv.

negoziato

31  
BL

negoziato

32  
BM

negoziato

33  
BN

negoziato

34  
BO

negoziato

35  
BP

218  
 250  
 299  
 300

"	18	striscie VIOLA		2.30	
"	19	BLEU e striscie ROSSO		4.35	
"	20	BLEU e striscie GIALLO		2.28	
"	21	BLEU e striscie VERDE		1.83	
"	22	BLEU e striscie MARRON		3.81	
"	23	BLEU e striscie VIOLA		2.48	
"	24	VERDE e striscie ROSSO		1.69	
"	25	VERDE e striscie GIALLO		1.06	
"	26	VERDE e striscie BLEU		1.10	
"	27	VERDE e striscie MARRON		1.10	
"	28	VERDE e striscie VIOLA		1.06	42.83
TERRA	29	ROSSO	NEGOZIO	10.88	
"	30	GIALLO		13.33	
"	31	BLEU		10.62	
"	32	VERDE		12.34	
"	33	MARRON		12.15	
"	34	ARANCIO		11.76	
"	35	VIOLA		11.68	
"	36	OCRA		18.81	
"	37	GRIGIO	APPARTAMENTO	14.52	
"	38	ROSSO e striscie BLEU	NEGOZIO	18.99	
"	39	ROSSO e striscie VERDE		10.50	
"	40	ROSSO e striscie MARRON		14.41	
"	41	GIALLO e striscie ROSSO		16.85	
"	42	GIALLO e striscie BLEU		19.50	
"	43	GIALLO e striscie VERDE		12.42	
"	44	GIALLO e striscie MARRON		33.34	242.10
A RIPORTARE.				284.93	284.93