

MOD. B
E. 1/57/58
481



MINISTERO DELLE FINANZE

466051

Mod. B (Nuovo Catasto Edilizio Urbano)

DIREZIONE GENERALE DEL CATASTO E DEI SERVIZI TECNICI ERARIALI

Lire
20

NUOVO CATASTO EDILIZIO URBANO

(R. DECRETO-LEGGE 13 APRILE 1939, N. 652)

Planimetria dell'immobile situato nel Comune di Barile Via

Ditta Gestione Snc. Lase

Allegata alla dichiarazione presentata all'Ufficio Tecnico Erariale di Salerno

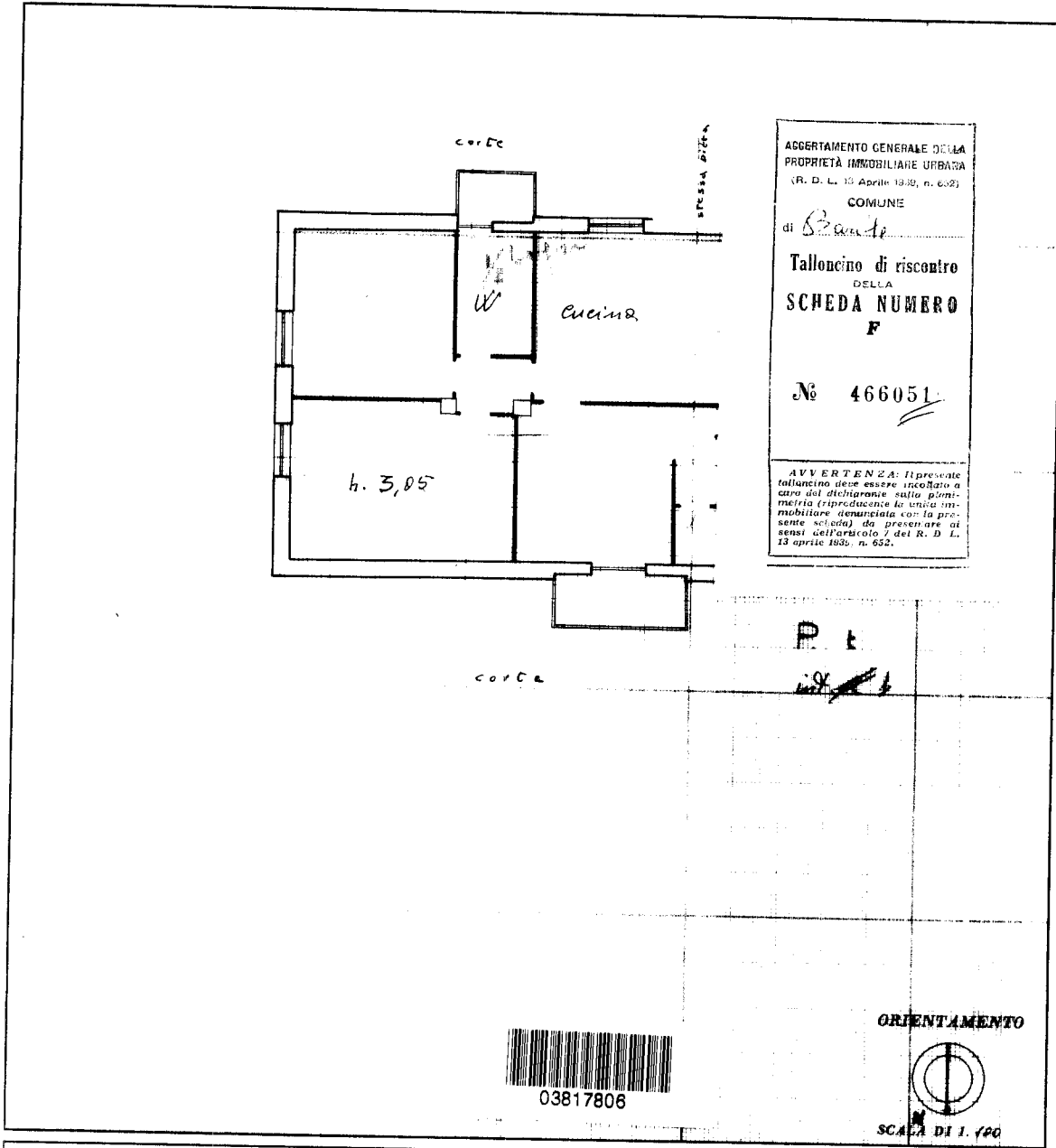

SPAZIO RISERVATO PER LE ANNOTAZIONI D'UFFICIO

DATA	
PROT. N°	

Compilata dall'ing. Nicola Di Carmine
(Titolo, nome e cognome del tecnico)
Iscritto all'Albo degli Ingegneri
della Provincia di Salerno
DATA 17-7-58
Firma: Nicola Di Carmine

linea 01

Catasto dei Fabbricati - Situazione al 03/07/2024 - Comune di BARILE(A666) - < Foglio 8 - Particella 662 - Subaltemo 1 >
Firmato Da: IDBCEIAI03MANI0: Entesso Da: NAMIRIAL CA FIRMA QUALIFICATA Serial#: 436f575d8a72e281

Ultima planimetria in atti

Fg 8 part. 662 sub 1

PIANO TERRA

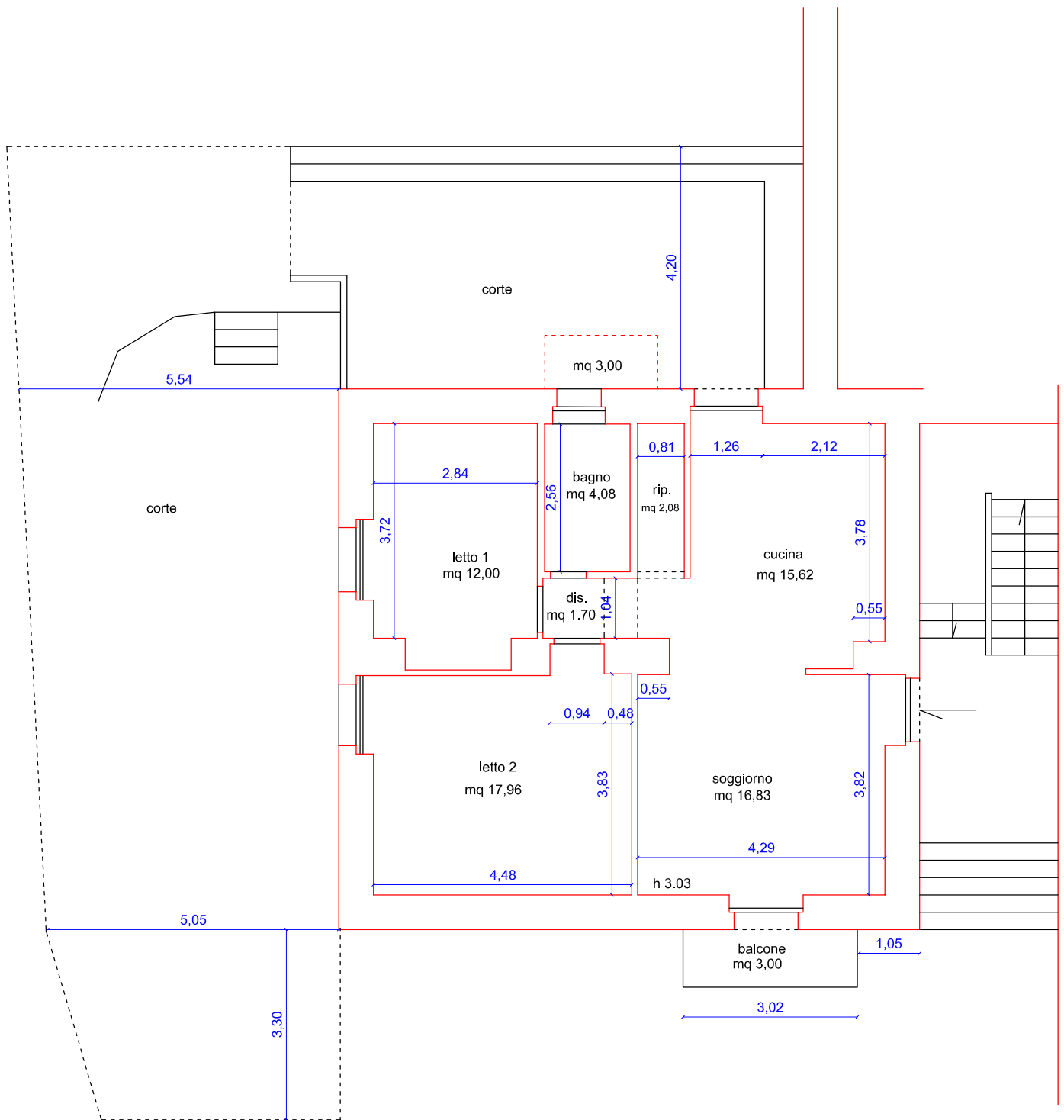

superficie lorda mq 94,35
superficie netta mq 70,27
superficie balconi mq 4,80



Scala 1:100