

Inquadramento Catastale

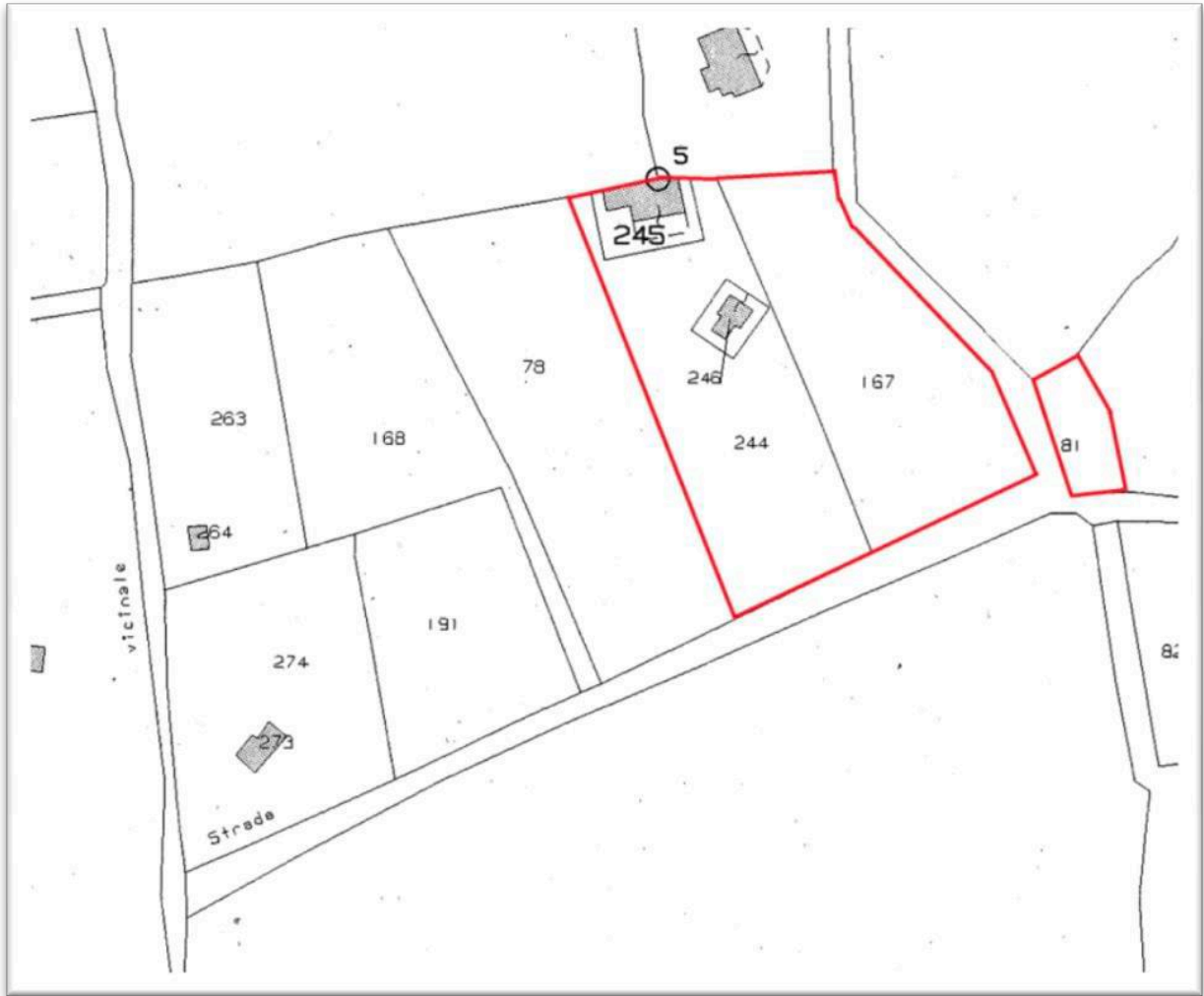

Agenzia delle Entrate
CATASTO FABBRICATI
Ufficio Provinciale di
Lecce

Dichiarazione protocollo n. LE0190932 del 09/10/2015

Planimetria di u.i.u. in Comune di Martano

Strada Vicinale Malopera

civ. SNC

Identificativi Catastali:

Sezione:
Foglio: 3
Particella: 245
Subalterno: 1

Compilata da:
Russetti Franco

Iscritto all'albo:
Geometri

Prov. Lecce

N. 2696

Scheda n. 1 Scala 1:200

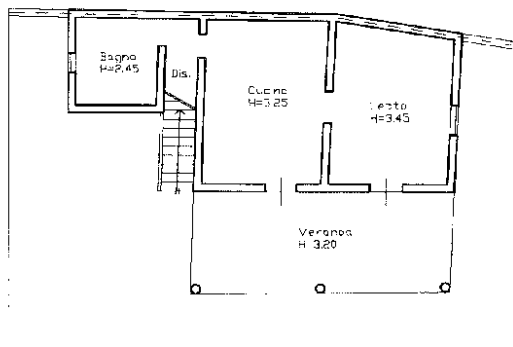

Catasto dei Fabbricati - Situazione al 03/03/2024 - Comune di MARTANO(E979) - < Foglio 3 - Particella 245 - Subalterno 1 -
CONTRADA MALOPRA n. SNC Piano T

Ultima planimetria in atti

**Agenzia del Territorio
CATASTO FABBRICATI
Ufficio Provinciale di
Lecce**

Dichiarazione protocollo n. LE0529387 del 18/12/2009

Planimetria di u.i.u. in Comune di Martano

Strada Vicinale Malopera

civ. SNC

Identificativi Catastali:

Sezione:

Foglio: 3

Particella: 246

Subalterno:

Compilata da:

Stomeo Apollonio

Iscritto all'albo:

Architetti

Prov. Lecce

N. 307

Scheda n. 1

Scala 1:200

nord

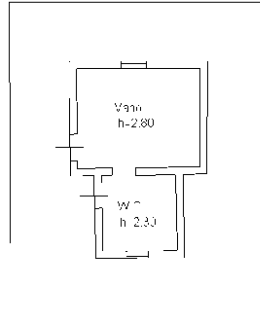

Pianta P. Terra

Ultima planimetria in atti

Data: 03/03/2024 - n. T32527 - Richiedente: CHRLGU64A01D862P

Totale schede: 1 - Formato di acquisizione: A4(210x297) - Formato stampa richiesto: A4(210x297)