

**DOCUMENTAZIONE FOTOGRAFICA**  
Tribunale di Vicenza R.G.E. 340/2016  
Immobile sito in Viale Roma n° 30/E – Schio (VI)



Foto n° 1 – vista panoramica del complesso da est, da Viale Roma



Foto n° 2 – vista accesso pedonale da sud, attraverso l'area comune

**DOCUMENTAZIONE FOTOGRAFICA**  
Tribunale di Vicenza R.G.E. 340/2016  
Immobile sito in Viale Roma n° 30/E – Schio (VI)



Foto n° 3 – vista da sud della porzione nord del Condominio “I Portici”



Foto n° 4 – vista da sud



**DOCUMENTAZIONE FOTOGRAFICA**  
Tribunale di Vicenza R.G.E. 340/2016  
Immobile sito in Viale Roma n° 30/E – Schio (VI)



Foto n° 5 – vista da nord-ovest



Foto n° 6 – vista da nord

**DOCUMENTAZIONE FOTOGRAFICA**  
Tribunale di Vicenza R.G.E. 340/2016  
Immobile sito in Viale Roma n° 30/E – Schio (VI)



Foto n° 7 – vista accesso pedonale da nord



Foto n° 8 – particolare pavimentazione danneggiata nell'area esterna condominiale



**DOCUMENTAZIONE FOTOGRAFICA**  
Tribunale di Vicenza R.G.E. 340/2016  
Immobile sito in Viale Roma n° 30/E – Schio (VI)



Foto n° 9 – vista accesso al civico n. 30/E



Foto n° 10 – particolare pavimentazione dell'area comune di accesso

**DOCUMENTAZIONE FOTOGRAFICA**  
Tribunale di Vicenza R.G.E. 340/2016  
Immobile sito in Viale Roma n° 30/E – Schio (VI)



Foto n° 11 – vista del vano scala comune



Foto n° 12 – vista del vano scala comune

**DOCUMENTAZIONE FOTOGRAFICA**  
Tribunale di Vicenza R.G.E. 340/2016  
Immobile sito in Viale Roma n° 30/E – Schio (VI)



Foto n° 13 – vista portoncino di ingresso – int. 6



Foto n° 14 – vista zona giorno



**DOCUMENTAZIONE FOTOGRAFICA**  
Tribunale di Vicenza R.G.E. 340/2016  
Immobile sito in Viale Roma n° 30/E – Schio (VI)



Foto n° 15 – vista zona giorno



Foto n° 16 – vista zona giorno, accesso al terrazzino a sud



**DOCUMENTAZIONE FOTOGRAFICA**  
Tribunale di Vicenza R.G.E. 340/2016  
Immobile sito in Viale Roma n° 30/E – Schio (VI)



Foto n° 17 – particolare pavimentazione zona giorno



Foto n° 18 – particolare pavimentazione terrazzino a sud

**DOCUMENTAZIONE FOTOGRAFICA**  
Tribunale di Vicenza R.G.E. 340/2016  
Immobile sito in Viale Roma n° 30/E – Schio (VI)



Foto n° 19 – vista camera a est con accesso al terrazzo a nord-est



Foto n° 20 – particolare pavimentazione camera



**DOCUMENTAZIONE FOTOGRAFICA**  
Tribunale di Vicenza R.G.E. 340/2016  
Immobile sito in Viale Roma n° 30/E – Schio (VI)



Foto n° 21 – vista terrazza a nord-est



Foto n° 22 – vista bagno con accesso alla terrazza a nord-est

**DOCUMENTAZIONE FOTOGRAFICA**  
Tribunale di Vicenza R.G.E. 340/2016  
Immobile sito in Viale Roma n° 30/E – Schio (VI)



Foto n° 23 – vista bagno



Foto n° 24 – vista antibagno



**DOCUMENTAZIONE FOTOGRAFICA**  
Tribunale di Vicenza R.G.E. 340/2016  
Immobile sito in Viale Roma n° 30/E – Schio (VI)



Foto n° 25 – vista disimpegno e camera a ovest



Foto n° 26 – vista camera a ovest

**DOCUMENTAZIONE FOTOGRAFICA**  
Tribunale di Vicenza R.G.E. 340/2016  
Immobile sito in Viale Roma n° 30/E – Schio (VI)



Foto n° 27 – vista camera a ovest e accesso al terrazzo a ovest



Foto n° 28 – vista guardaroba



**DOCUMENTAZIONE FOTOGRAFICA**  
Tribunale di Vicenza R.G.E. 340/2016  
Immobile sito in Viale Roma n° 30/E – Schio (VI)

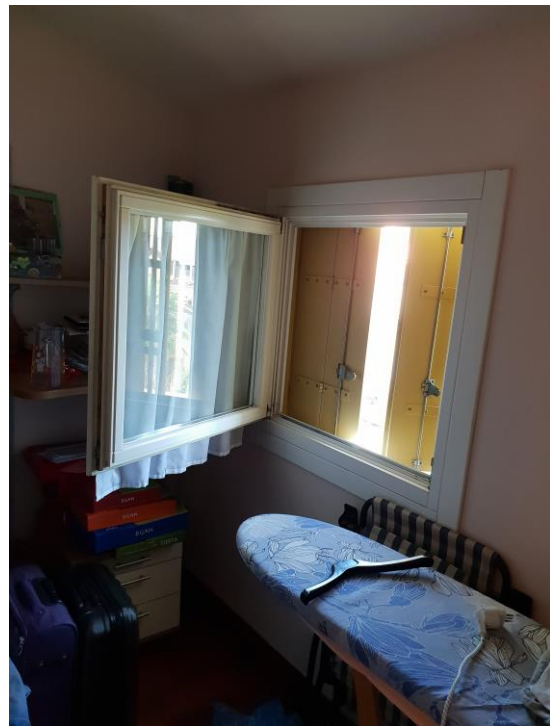
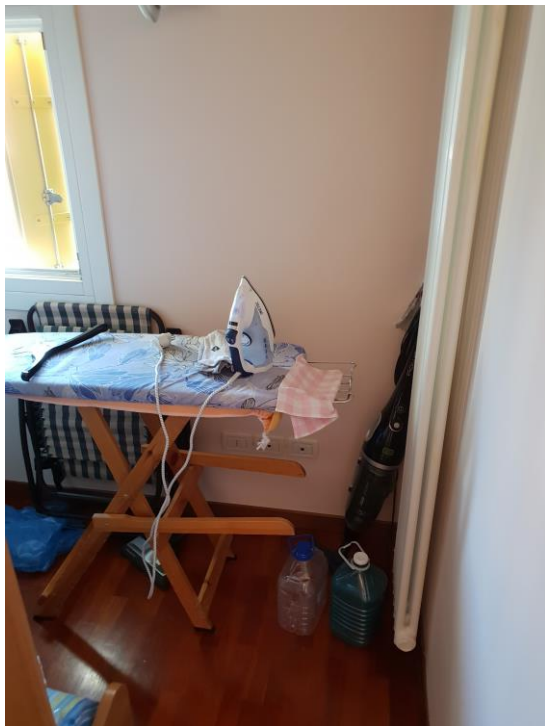

Foto n° 29 – vista terrazzo a ovest



Foto n° 30 – particolare pavimentazione terrazzo a ovest

**DOCUMENTAZIONE FOTOGRAFICA**  
Tribunale di Vicenza R.G.E. 340/2016  
Immobile sito in Viale Roma n° 30/E – Schio (VI)



Foto n° 31 – particolare scrostamento intonaco



Foto n° 32 – particolare macchie, scrostamento e fessurazioni sull'intonaco

**DOCUMENTAZIONE FOTOGRAFICA**  
Tribunale di Vicenza R.G.E. 340/2016  
Immobile sito in Viale Roma n° 30/E – Schio (VI)



Foto n° 33 – particolare vano scala comune



Foto n° 34 – vista rampa di accesso alle autorimesse



**DOCUMENTAZIONE FOTOGRAFICA**  
Tribunale di Vicenza R.G.E. 340/2016  
Immobile sito in Viale Roma n° 30/E – Schio (VI)



Foto n° 35 – vista rampa di accesso alle autorimesse



Foto n° 36 – portone di accesso alle autorimesse

**DOCUMENTAZIONE FOTOGRAFICA**  
Tribunale di Vicenza R.G.E. 340/2016  
Immobile sito in Viale Roma n° 30/E – Schio (VI)



Foto n° 37 – vista area comune di manovra



Foto n° 38 – vista area comune di manovra



**DOCUMENTAZIONE FOTOGRAFICA**  
Tribunale di Vicenza R.G.E. 340/2016  
Immobile sito in Viale Roma n° 30/E – Schio (VI)



Foto n° 39 – vista autorimessa sub 106



Foto n° 40 – particolare infiltrazioni



**DOCUMENTAZIONE FOTOGRAFICA**  
Tribunale di Vicenza R.G.E. 340/2016  
Immobile sito in Viale Roma n° 30/E – Schio (VI)



Foto n° 41 – particolare controsoffitto in lamiera



Foto n° 42 – vista area comune di manovra e autorimessa sub 139

**DOCUMENTAZIONE FOTOGRAFICA**  
Tribunale di Vicenza R.G.E. 340/2016  
Immobile sito in Viale Roma n° 30/E – Schio (VI)



Foto n° 42 – vista autorimessa sub 139



Foto n° 43 – particolare esfoliazione dell'intonaco a causa di infiltrazioni