

MODULARIO
F. - rig. rend. - 498



MINISTERO DELLE FINANZE
DIREZIONE GENERALE DEL CATASTO E DEI SERVIZI TECNICI ERARIALI

MOD. A (Nuovo Catasto Edilizio Urbano)

Lire
300

NUOVO CATASTO EDILIZIO URBANO

(R. DECRETO-LEGGE 13 APRILE 1938, N. 652)

Planimetria dell'immobile situato nel Comune di FUMONE Via Vicinale Selva n° 11
Ditta BELLOTTI MARIO detto QUINTILIO, nato a Fumone il 09 settembre 1921.
Allegata alla dichiarazione presentata all'Ufficio Tecnico Erariale di FROSINONE

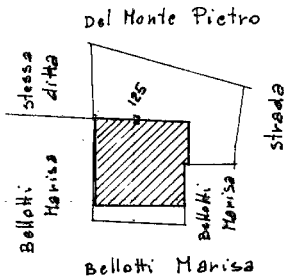

IL TECNICO
(Geom. Quintilio Caponera)

Capone

PIANO PRIMO
SOTTOSTRADA

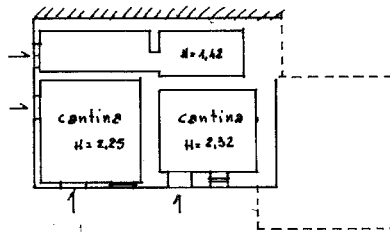

PIANO TERRA

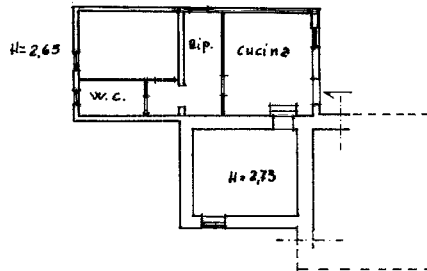

ORIENTAMENTO



SCALA DI 1:200

SPAZIO RISERVATO PER LE ANNOTAZIONI D'UFFICIO

DATA

PROT. N°

13 6-87
6100

FOGLIO

MAPPALE

4

125

Compilata dal Geometra

Quintilio Caponera

Iscritto all'Albo dei Geometri

della Provincia di FROSINONE

DATA 20 maggio 1987

Firma: *Capone*



1975 - OFFICINA C.V. ROMA

Ultima planimetria in atti