

MODULARIO
F. - reg. rend. - 488



MINISTERO DELLE FINANZE
DIREZIONE GENERALE DEL CATASTO E DEI SERVIZI TECNICI ERARIALI

Mod. A (Nuovo Catasto Edilizio Urbano)

Lire
200

NUOVO CATASTO EDILIZIO URBANO

(R. DECRETO-LEGGE 13 APRILE 1939, N. 662)

Planimetria dell'immobile situato nel Comune di MONTEGIORGIO Via RAFFAELLO - 5

Ditta [REDACTED]

Allegata alla dichiarazione presentata all'Ufficio Tecnico Erariale di ASCOLI P.

1/ PER LA PART. 488 - [REDACTED] 2 PER LA PART. 489
CIA SCUNO PER I PROPRI DIRITTI

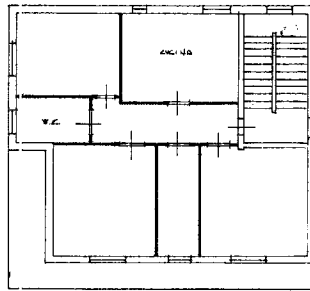

PIANO PRIMO
H = 2.90 mt

ORIENTAMENTO



SCALA DI 1:20

SPAZIO RISERVATO PER LE ANNOTAZIONI D'UFFICIO

DATA
PROT. N°

17 APR. 1989
1543

Mod. A PROT. 794/79 SUB. 2
2.33 P/R 488/2/6

Compilata dal GEOMETRA [REDACTED] (cognome del tecnico)

Iscritto all'Albo de' GEOMETRI

della Provincia di PERUGIA

DATA 14

Firma: [REDACTED]

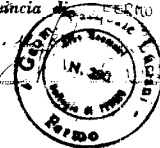

1775 - OFFICINA C.V. ROMA