

Proc. N.41/2018 R.G. Esecuzioni Immobiliari
CONSULENZA TECNICA D'UFFICIO
DOCUMENTAZIONE FOTOGRAFICA

Data: 27/09/2018 - n. T121 - Richiedente: CRSGPP83R11C342D

**Agenzia delle Entrate
CATASTO FABBRICATI
Ufficio Provinciale di
Enna**

Dichiarazione protocollo n. EN0052581 del 28/04/2014

Planimetria di u.i.u. in Comune di Piazza Armerina

Contrada Santa Croce

civ. SNC

Identificativi Catastali:

Sezione:
Foglio: 181
Particella: 307
Subalterno: 26

Compilata da:
Savoca Fabrizio

Iscritto all'albo:
Architetti

Prov. Enna

N. 106

Scheda n. 1

Scala 1:200

**PIANO S1
H.=3.50**

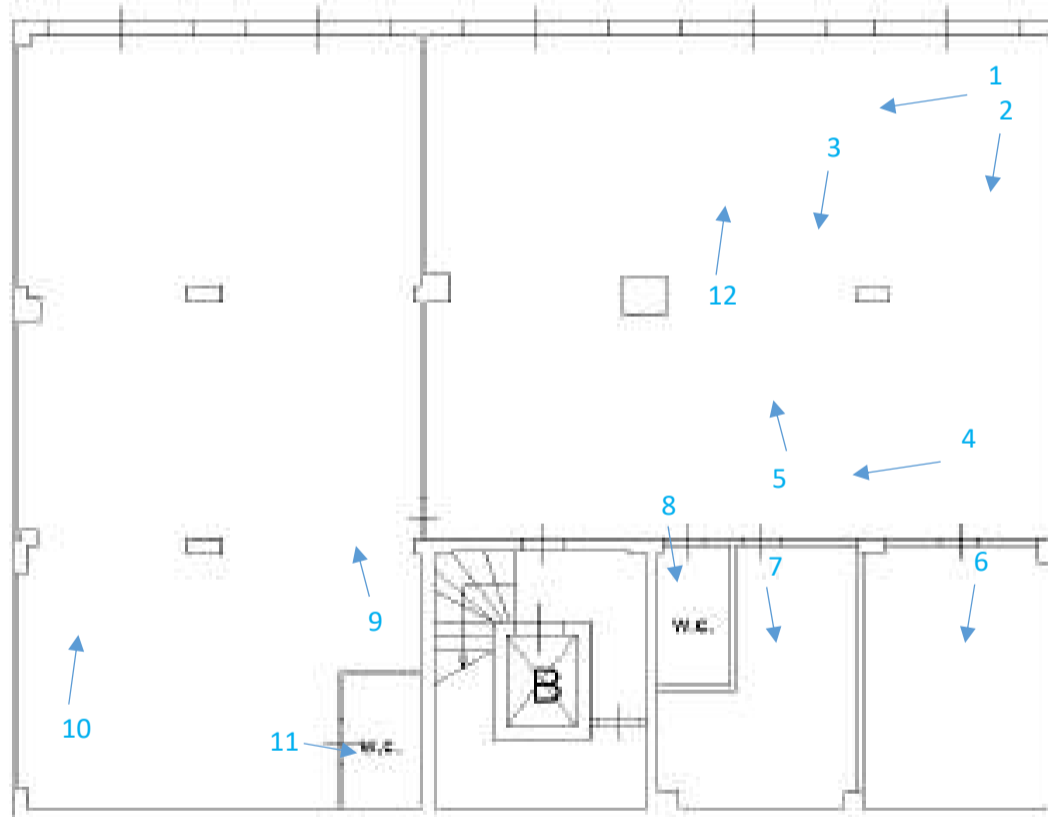

Ultima planimetria in atti

Data: 27/09/2018 - n. T121 - Richiedente: CRSGPP83R11C342D

Totale schede: 1 - Formato di acquisizione: A4(210x297) - Formato stampa richiesto: A4(210x297)

Catasto dei Fabbricati - Situazione al 27/09/2018 - Comune di PIAZZA ARMERINA (G580) - 2 Foglio: 181 - Particella: 307 - Subalterno: 26 >
CONTRADA SANTA CROCE SNC piano: S1;