

Proc. N.41/2018 R.G. Esecuzioni Immobiliari  
CONSULENZA TECNICA D'UFFICIO  
DOCUMENTAZIONE FOTOGRAFICA

Data: 27/09/2018 - n. T120 - Richiedente: CRSGPP83R11C342D

**Agenzia delle Entrate  
CATASTO FABBRICATI  
Ufficio Provinciale di  
Enna**

Dichiarazione protocollo n. EN0032581 del 28/04/2014

Planimetria di u.i.u. in Comune di Piazza Armerina

Contrada Santa Croce

civ. SNC

Identificativi Catastali:

Sezione:  
Foglio: 181  
Particella: 307  
Subalterno: 25

Compilata da:  
Savoca Fabrizio

Iscritto all'albo:  
Architetti

Prov. Enna

N. 106

Scheda n. 1

Scala 1:200

PIANO S1  
H.=3.50

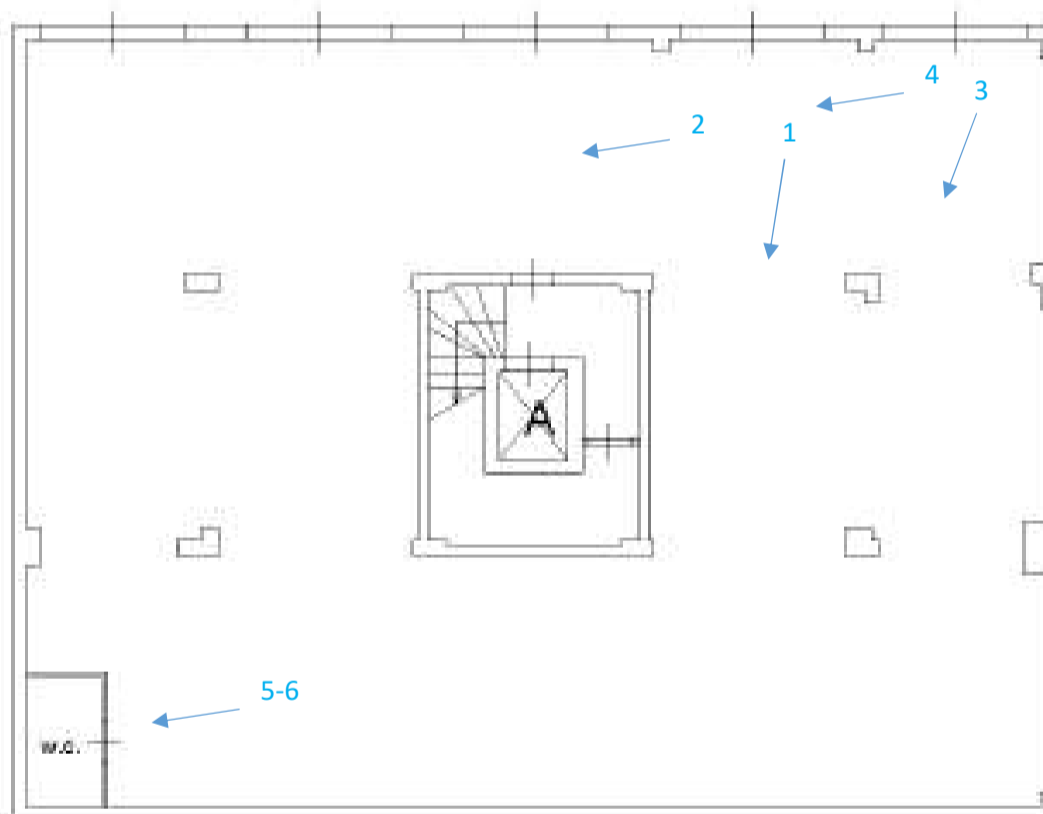

Catasto dei Fabbricati - Situazione al 27/09/2018 - Comune di PIAZZA ARMERINA (G580) - Foglio: 181 - Particella: 307 - Subalterno: 25 - CONTRADA SANTA CROCE SNC piano: S 1.

Ultima planimetria in atti

Data: 27/09/2018 - n. T120 - Richiedente: CRSGPP83R11C342D

Totale schede: 1 - Formato di acquisizione: A4(210x297) - Formato stampa richiesto: A4(210x297)