

Data: 25/09/2018 - n. T334039 - Richiedente: CRSGPP83R11C342D

Agenzia delle Entrate CATASTO FABBRICATI Ufficio Provinciale di Enna	Dichiarazione protocollata n. <u>EN0006001</u> del <u>28/01/2015</u> Planimetria di u.i.u. in Comune di Piazza Armerina Contrada Santa Croce civ. SNC	
	Identificativi Catastali: Sezione: Foglio: 181 Particella: 307 Subalterno: 34	Compilata da: Savoca Fabrizio Iscritto all'albo: Architetti Prov. Enna N. 106

Scheda n. 1 Scala 1:200

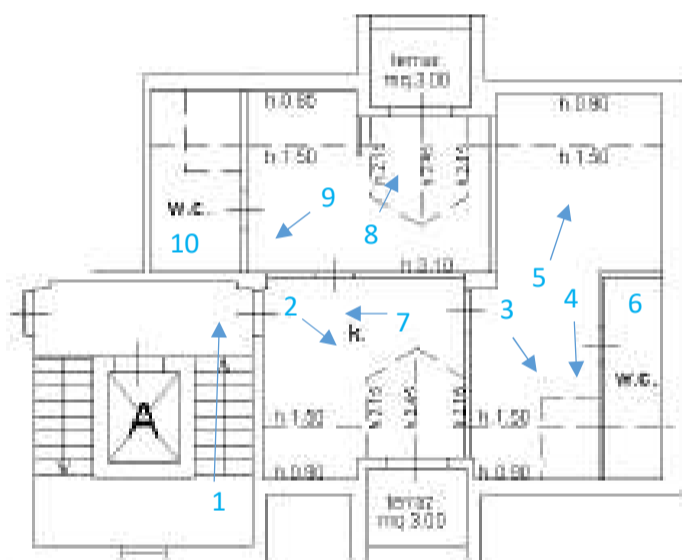

PIANO TERZO



Ultima planimetria in atti

Data: 25/09/2018 - n. T334039 - Richiedente: CRSGPP83R11C342D

Totale schede: 1 - Formato di acquisizione: A4(210x297) - Formato stampa richiesto: A4(210x297)

Catasto dei Fabbricati - Situazione al 25/09/2018 - Comune di PIAZZA ARMERINA (G580) - Foglio: 181 - Particella: 307 - Subalterno: 34 >
 CONTRADA SANTA CROCE SNC piano: 3 scala: A;