

Agenzia delle Entrate
CATASTO FABBRICATI
Ufficio Provinciale di
Enna

Data: 01/10/2022 - n. F376589 - Richiedente: CRISGPP33RDC342

Dichiarazione protocollo n. _____ del _____	
Planimetria di u.i.u. in Comune di Piazza Armerina	
Identificativi Catastali: EN0003636 - 17/01/2018	
Sezione:	Compilata da: Savoca Fabrizio
Foglio: 181	Iscritto all'albo: Architetti
Particella: 307	Prov. Enna
Subalterno: 36	N. 106

Ist. n. 8 dep. 18/01/2022

civ. SNC

Scheda n. 1 Scala 1:200

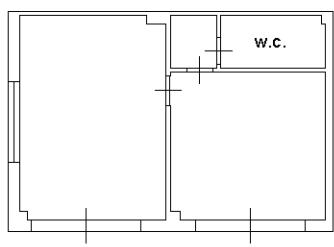

PIANO TERRA
H.=3.50

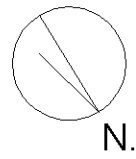

10 metri



Ultima planimetria in atti

Data: 01/10/2021 - n. T376589 - Richiedente: CRSGPP83R11C342D

Totale schede: 1 - Formato di acquisizione: A4(210x297) - Formato stampa richiesto: A4(210x297)