

Proc. N.41/2018 R.G. Esecuzioni Immobiliari
CONSULENZA TECNICA D'UFFICIO
DOCUMENTAZIONE FOTOGRAFICA

Data: 27/09/2018 - n. T119 - Richiedente: CRSGPP83R11C342D

Agenzia delle Entrate
CATASTO FABBRICATI
Ufficio Provinciale di
Enna

Dichiarazione protocollata n. EN0032581 del 28/04/2014

Planimetria di u.i.u. in Comune di Piazza Armerina

Contrada Santa Croce

civ. SNC

Identificativi Catastali:

Sezione:
Foglio: 181
Particella: 307
Subalterno: 24

Compilata da:
Savoca Fabrizio

Iscritto all'albo:
Architetti

Prov. Enna

N. 106

Scheda n. 1

Scala 1:200

PIANO TERRA
H.=3.50

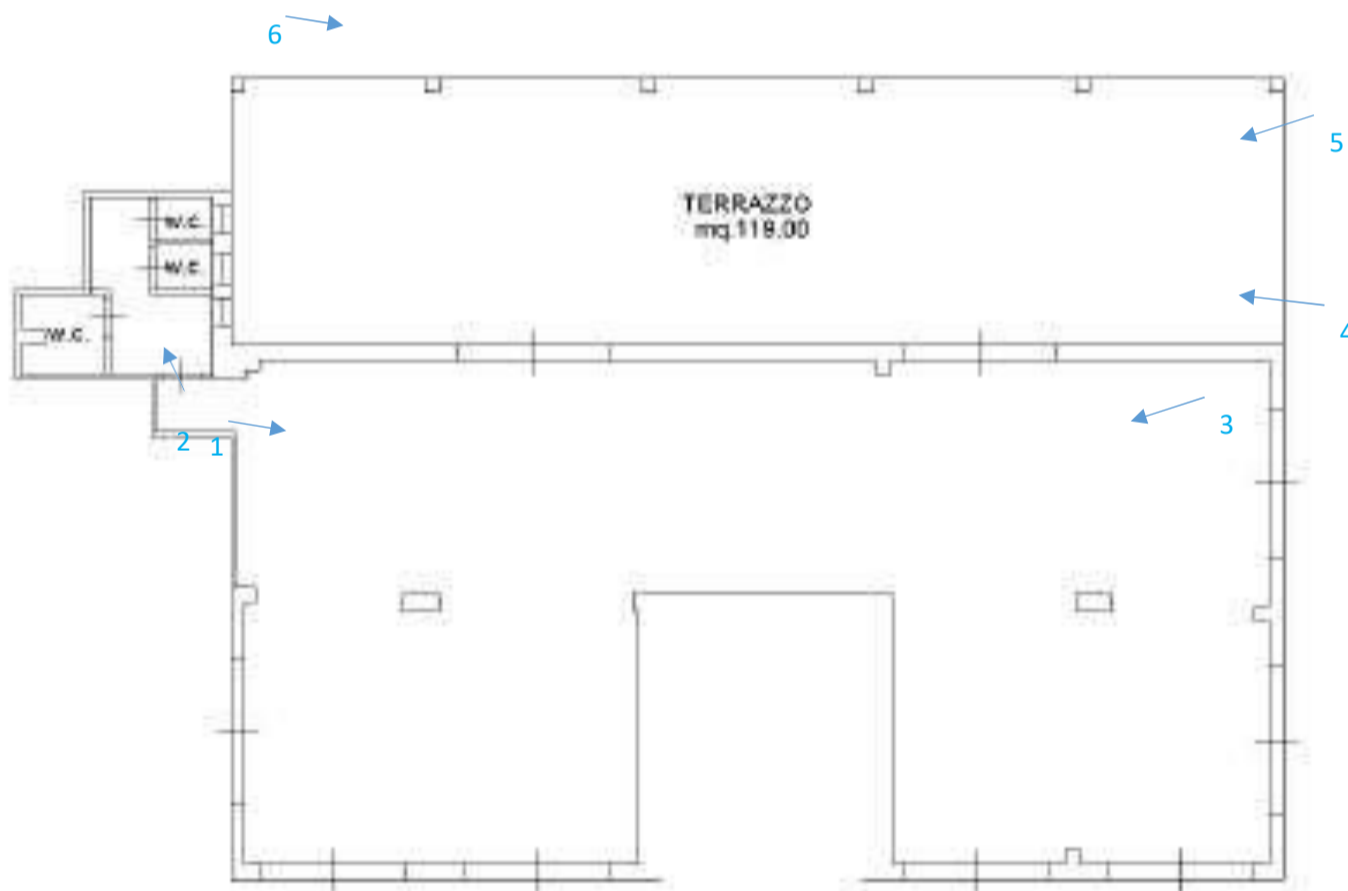

Catasto dei Fabbricati - Situazione al 27/09/2018 - Comune di PIAZZA ARMERINA (G590) - Foglio: 181 - Particella: 307 - Subalterno: 24 - CONTRADA SANTA CROCE SNC piano: 1;

Ultima planimetria in atti

Data: 27/09/2018 - n. T119 - Richiedente: CRSGPP83R11C342D

Totale schede: 1 - Formato di acquisizione: A4(210x297) - Formato stampa richiesto: A4(210x297)

Agenzia delle Entrate
CATASTO FABBRICATI
Ufficio Provinciale di
Enna

Data: 07/10/2022 - n. F376588 - Richiedente: CRSGP83RDC342

Dichiarazione protocollo n. del
Planimetria di u.i.u. in Comune di Piazza Armerina
Ist. n. 8 dep. 18/01/2022
civ. SNC

Identificativi Catastali: EN0003636 17/01/2018
Compilata da:
Savoca Fabrizio
Iscritto all'albo:
Architetti
Prov. Enna N. 106

Scheda n. 1 Scala 1:200

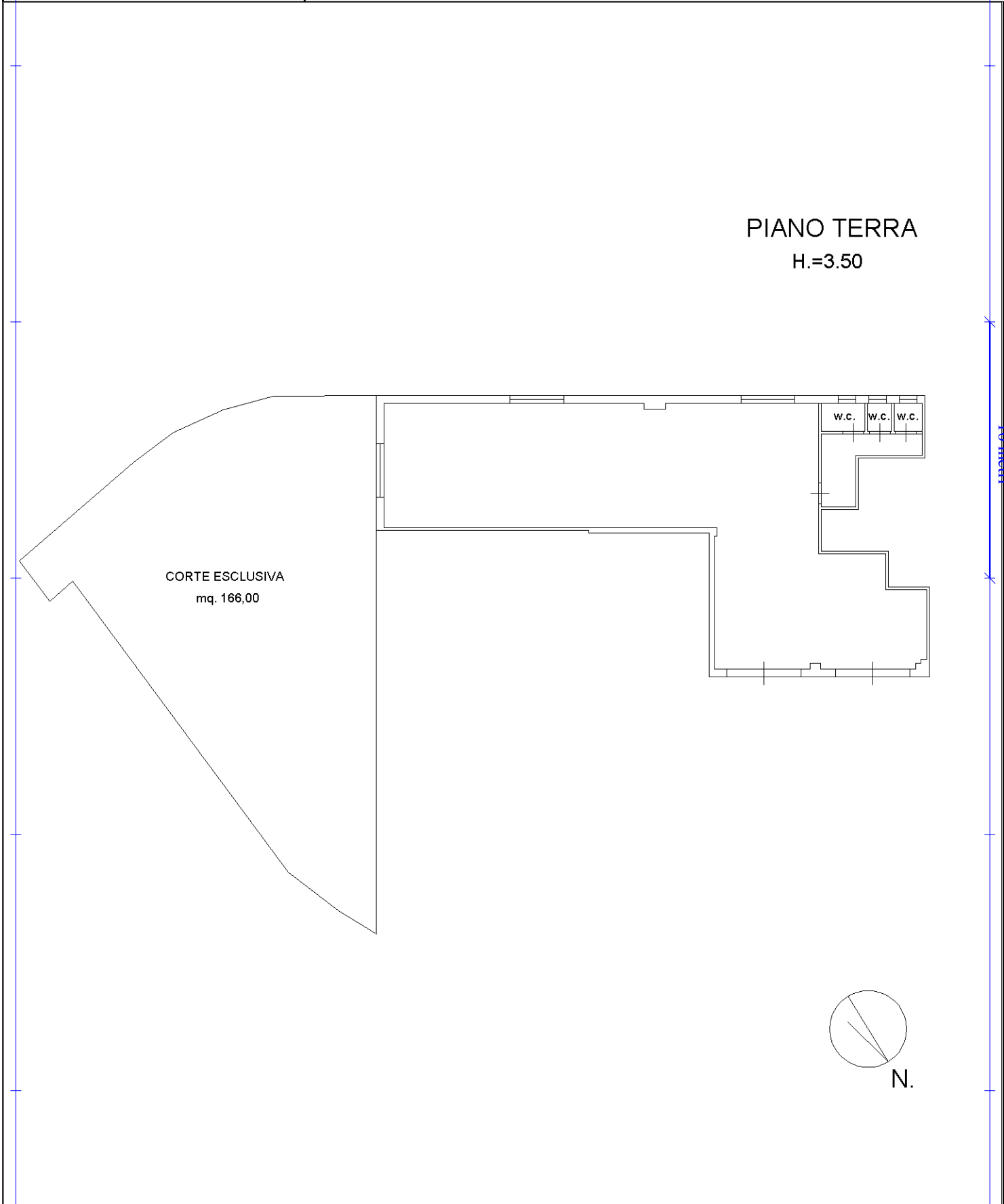

10 metri



Ultima planimetria in atti

Data: 01/10/2021 - n. T376588 - Richiedente: CRSGPP83R11C342D

Totale schede: 1 - Formato di acquisizione: A4(210x297) - Formato stampa richiesto: A4(210x297)