

Proc. N.41/2018 R.G. Esecuzioni Immobiliari
CONSULENZA TECNICA D'UFFICIO
DOCUMENTAZIONE FOTOGRAFICA

Data: 25/09/2018 - n. T334038 - Richiedente: CRSGPP83R11C342D

Agenzia delle Entrate CATASTO FABBRICATI Ufficio Provinciale di Enna	Dichiarazione protocollo n. EN0006000 del 28/01/2015 Planimetria di u.i.u. in Comune di Piazza Armerina Contrada Santa Croce civ. SNC		
	Identificativi Catastali: Sezione: Foglio: 181 Particella: 307 Subalterno: 33	Compilata da: Savoca Fabrizio Iscritto all'albo: Architetti	Prov. Enna

Scheda n. 1 Scala 1:200

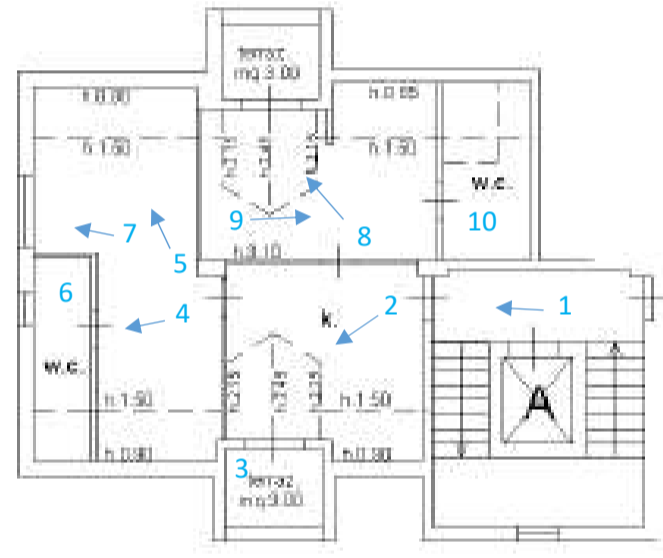

PIANO TERZO



Catasto dei Fabbricati - Situazione al 25/09/2018 - Comune di PIAZZA ARMERINA (G580) - < Foglio: 181 - Particella: 307 - Subalterno: 33 >
 CONTRADA SANTA CROCE SNC piano: 3 scala: A.

Ultima planimetria in atti

Data: 25/09/2018 - n. T334038 - Richiedente: CRSGPP83R11C342D

Totale schede: 1 - Formato di acquisizione: A4(210x297) - Formato stampa richiesto: A4(210x297)