

Data: 25/09/2018 - n. T334036 - Richiedente: CRSGPP83R11C342D

Agenzia delle Entrate
CATASTO FABBRICATI
Ufficio Provinciale di
Enna

Dichiarazione protocollo n. EN0003018 del 19/01/2015

Planimetria di u.i.w. in Comune di Piazza Armerina

Contrada Santa Croce

civ. SNC

Identificativi Catastali:

Sezione:
Foglio: 181
Particella: 307
Subalterno: 32

Compilata da:
Savoca Fabrizio

Iscritto all'albo:
Architetti

Prov. Enna

N. 106

Scheda n. 1

Scala 1:200

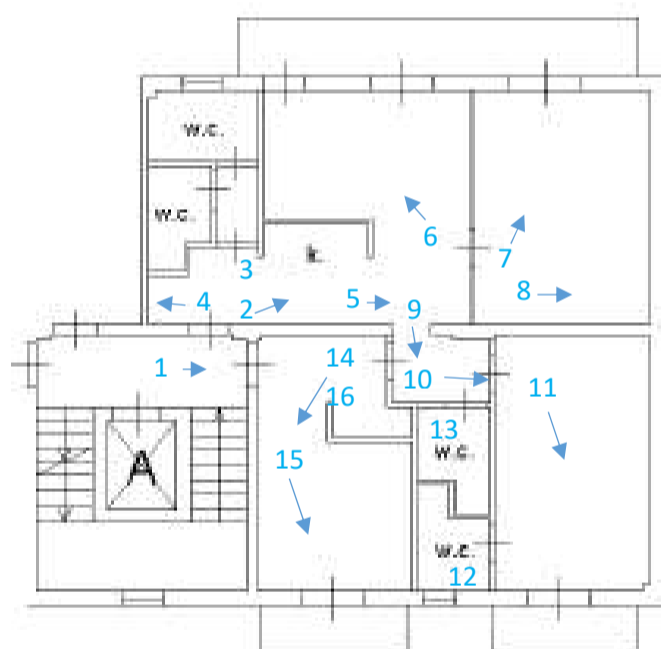

PIANO SECONDO
H.=2.75

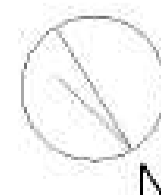

Ultima planimetria in atti

Data: 25/09/2018 - n. T334036 - Richiedente: CRSGPP83R11C342D

Totale schede: 1 - Formato di acquisizione: A4(210x297) - Formato stampa richiesto: A4(210x297)

Catasto dei Fabbricati - Situazione al 25/09/2018 - Comune di PIAZZA ARMERINA (G580) - < Foglio: 181 - Particella: 307 - Subalterno: 32 >
CONTRADA SANTA CROCE SNC piano: 2 scala: A.