

Data: 25/09/2018 - n. T334035 - Richiedente: CRSGPP83R11C342D

Agenzia delle Entrate
CATASTO FABBRICATI
 Ufficio Provinciale di
 Enna

Dichiarazione protocollo n. EN0003017 del 19/01/2015
 Planimetria di u.i.u. in Comune di Piazza Armerina
 Contrada Santa Croce civ. SNC

Identificativi Catastali:	Compilata da: Savoca Fabrizio
Sezione:	Iscritto all'albo: Architetti
Foglio: 181	Prov. Enna
Particella: 307	N. 106
Subalterno: 31	

Scheda n. 1 Scala 1:200

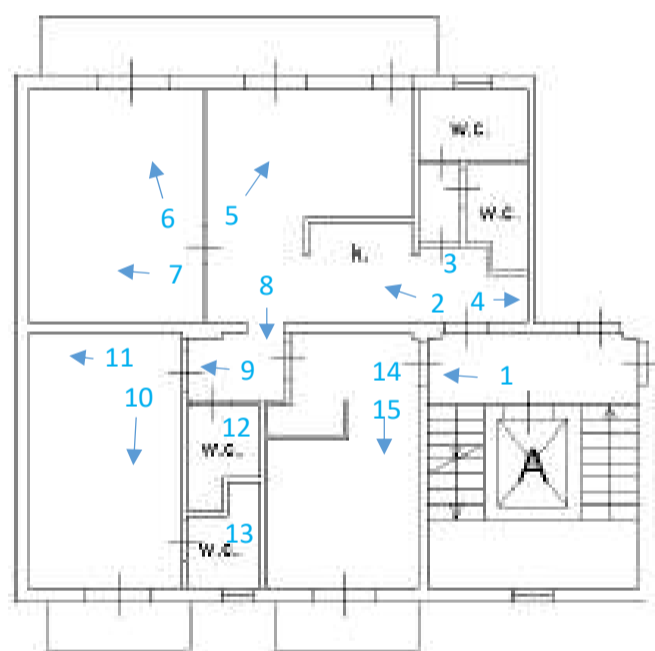

PIANO SECONDO
 H.=2.75



Catasto dei Fabbricati - Situazione al 25/09/2018 - Comune di PIAZZA ARMERINA (G.580) - Foglio: 181 - Particella: 307 - Subalterno: 31 >
 CONTRADA SANTA CROCE SNC piano: 2 scala: A;

Ultima planimetria in atti

Data: 25/09/2018 - n. T334035 - Richiedente: CRSGPP83R11C342D
 Totale schede: 1 - Formato di acquisizione: A4(210x297) - Formato stampa richiesto: A4(210x297)