

Data: 25/09/2018 - n. T334033 - Richiedente: CRSGPP83R11C342D

**Agenzia delle Entrate**  
**CATASTO FABBRICATI**  
Ufficio Provinciale di  
Enna

Dichiarazione protocollo n. EN0003015 del 19/01/2015

Planimetria di u.i.u. in Comune di Piazza Armerina

Contrada Santa Croce

civ. SNC

Identificativi Catastali:

Sezione:  
Foglio: 181  
Particella: 307  
Subalterno: 29

Compilata da:  
Savoca Fabrizio

Iscritto all'albo:  
Architetti

Prov. Enna

N. 106

Scheda n. 1

Scala 1:200

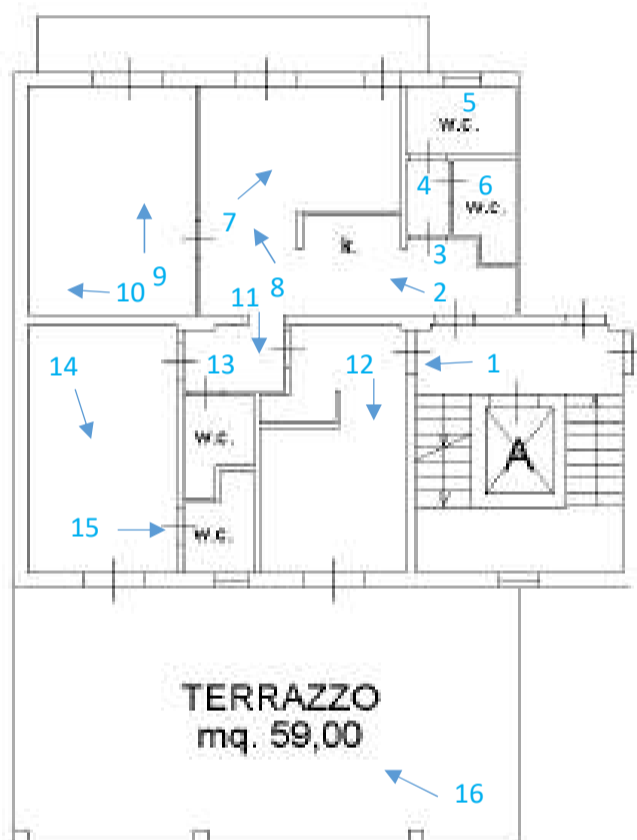

PIANO PRIMO  
H.=2.75



Catasto dei Fabbricati - Situazione al 25/09/2018 - Comune di PIAZZA ARMERINA (G580) - < Foglio: 181 - Particella: 307 - Subalterno: 29 >  
CONTRADA SANTA CROCE SNC primo: 1 scala: A.

Ultima planimetria in atti

Data: 25/09/2018 - n. T334033 - Richiedente: CRSGPP83R11C342D

Totale schede: 1 - Formato di acquisizione: A4(210x297) - Formato stampa richiesto: A4(210x297)