

TRIBUNALE ORDINARIO DI CAGLIARI

Ufficio esecuzioni immobiliari

Causa R.G.E. n°319/2022

GIUDICE: D.ssa **Flaminia Ielo**

Creditore procedente :



CONTRO

Debitore esecutato:



Allegato N° 9 – Planimetria stato attuale

Consulente Tecnico d'Ufficio: Geometra Ambu Roberto

Via Giotto 29/a – 09121Cagliari

Tel. 328477162



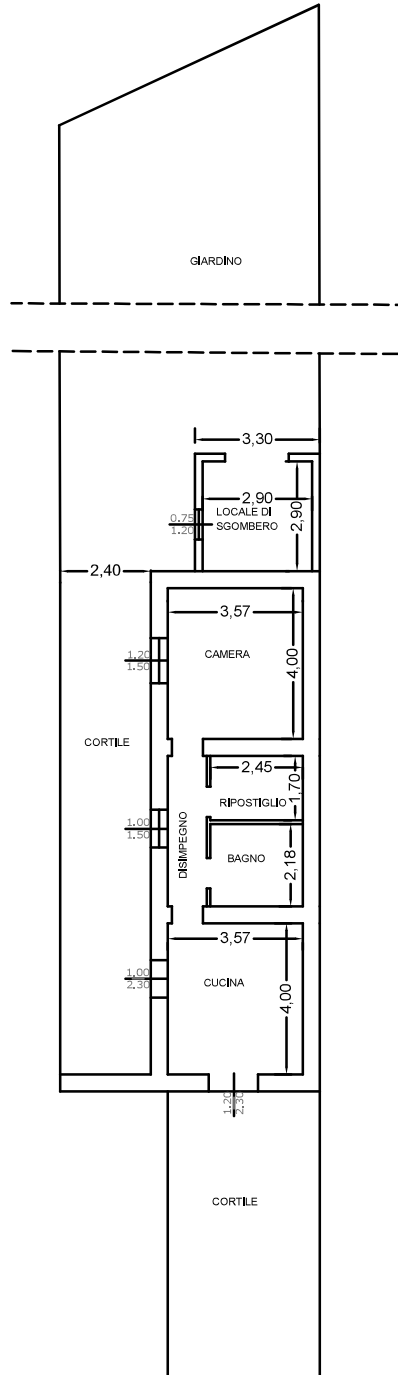

PLANIMETRIA STATO ATTUALE SCALA 1:200

