



MINISTERO DELLE FINANZE

DIREZIONE GENERALE DEL CATASTO E DEI SERVIZI TECNICI ERARIALI

128

ACCERTAMENTO GENERALE DELLA PROPRIETA' IMMOBILIARE URBANA

(R. DECRETO LEGGE 13 APRILE 1939-XVII N°652)

Planimetria degli immobili urbani denunciati con la Scheda N° 6982939 -

Comune TORINO

Ditta "

Via Cottolengo 21

ed IMMOBILIARE

" Segnare cognome, nome, paternità del solo primo intestatario

ACCERTAMENTO GENERALE DELLA PROPRIETA' IMMOBILIARE URBANA

(R.D.L. 13 aprile 1939-XVII, n. 652)

COMUNE

di

RO

Talloncino di riscontro

DELLA

SCHEDA NUMERO

6982939

PIANO TERRENO

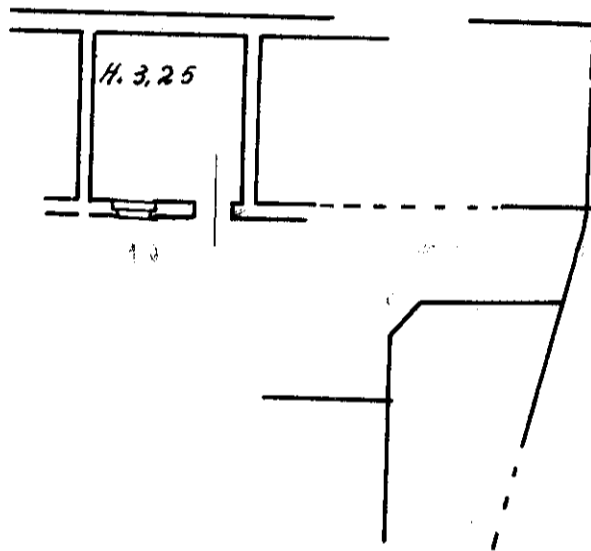

INTERRATO

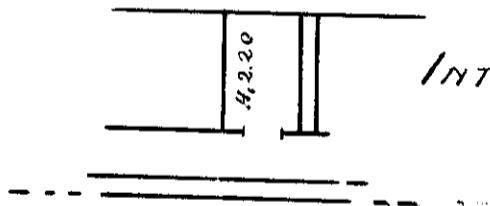

ORIENTAMENTO



SCALA di 1:200

Compilata da:

(titolo, nome e cognome del Tecnico)

Iscritto all'Albo de
della Provincia di

Data

Firma

Cottolengo - Torino

man 01

Catasto dei Fabbricati - Situazione al 06/03/2024 - Comune di TORINO(L.219) - < Foglio 1218 - Particella 53 - Subalterno 5 >
VIA S. GIUSEPPE BENEDETTO COTTOLENGO n. 21 Piano T