

ESECUZIONE IMMOBILIARE R.G.E.I. N.110/2024 – TRIBUNALE DI LODI

UBICAZIONE: CASTIRAGA VIDARDO (LO), VIA CASTIRAGA N.2 -

RILIEVO FOTOGRAFICO



Ingresso



sala



Cucina



camera da letto

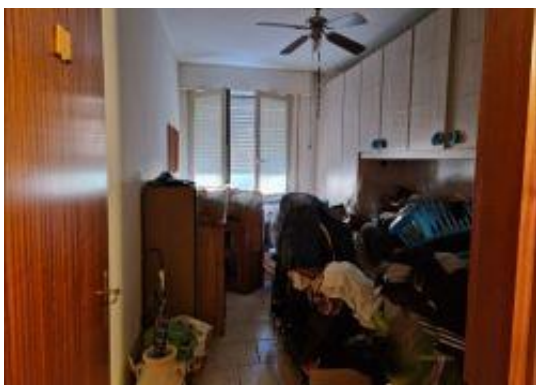

Camera



bagno

ESECUZIONE IMMOBILIARE R.G.E.I. N.110/2024 – TRIBUNALE DI LODI

UBICAZIONE: CASTIRAGA VIDARDO (LO), VIA CASTIRAGA N.2 -

RILIEVO FOTOGRAFICO



Box



cantina



Esterno



foto