

**Agenzia delle Entrate  
CATASTO FABBRICATI  
Ufficio Provinciale di  
Lodi**

Dichiarazione protocollata n. LO0013449 del 26/04/2016

Planimetria di u.i.u. in Comune di Castiraga Vidardo

Via Castiraga

civ. 2

Identificativi Catastali:

Sezione:

Foglio: 6

Particella: 268

Subalterno: 701

Compilata da:

Isritto all'albo:  
Geometri

Prov. Pavia

N. [REDACTED]

Scheda n. 1

Scala 1:200

### PIANO TERRA H=2,80 mt

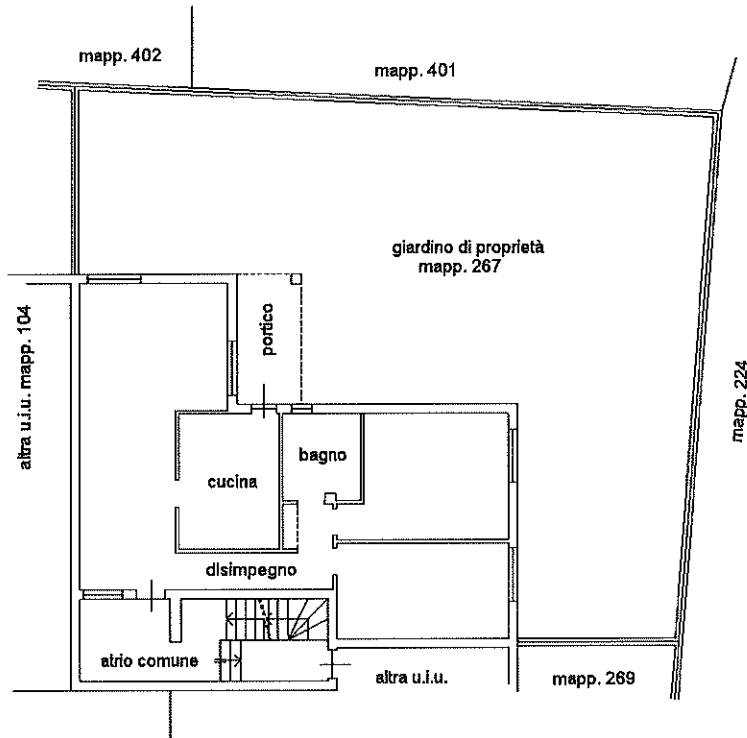

### PIANO INTERRATO

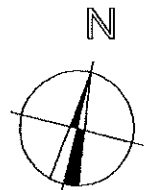
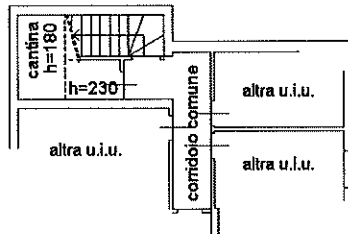

Ultima planimetria in atti

Catasto dei Fabbricati - Situazione al 25/07/2024 - Comune di CASTIRAGA VIDARDO(C329) - < Foglio 6 - Particella 268 - Subalterno 701 > - Uiu grafiata VIA CASTIRAGA n. 2 Piano T-S1