

ELABORATO PLANIMETRICO

Compilato da:
Nunzi Francesco

Iscritto all'albo:
Architetti

Prov. Ascoli N. 308

**Agenzia del Territorio
CATASTO FABBRICATI
Ufficio Provinciale di
Ascoli**

Comune di Porto San Giorgio

Sezione: Foglio: 10 Particella: 1267

Protocollo n. AP0205474 del 19/08/2008

Tipo Mappale n. del

Dimostrazione grafica dei subalterni

Scala 1 : 500

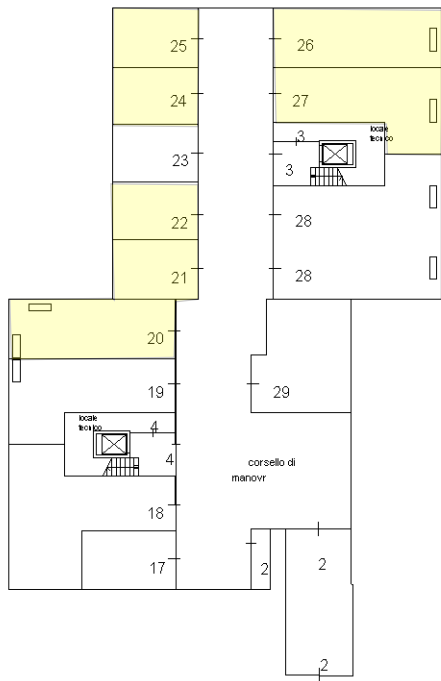

PIANTA PIANO INTERRATO

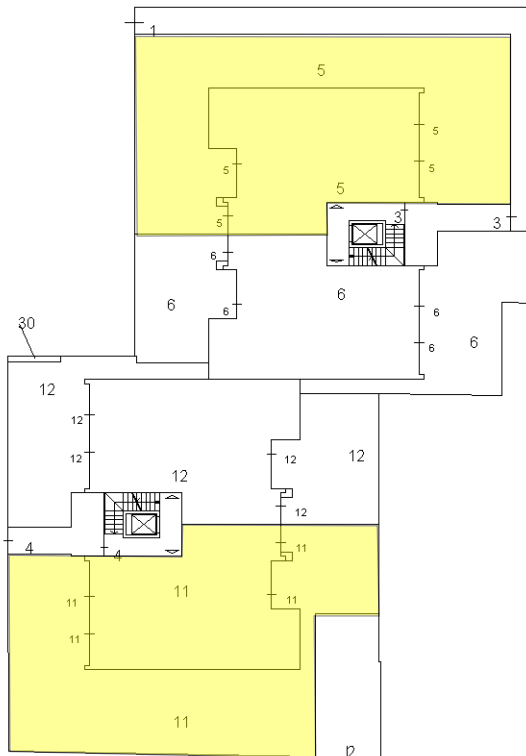

PIANTA PIANO TERRA

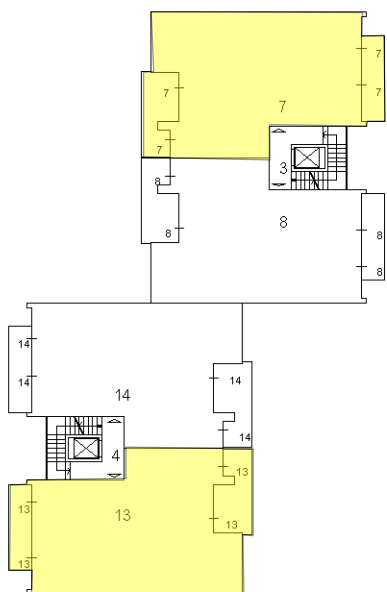

PIANTA PIANO PRIMO

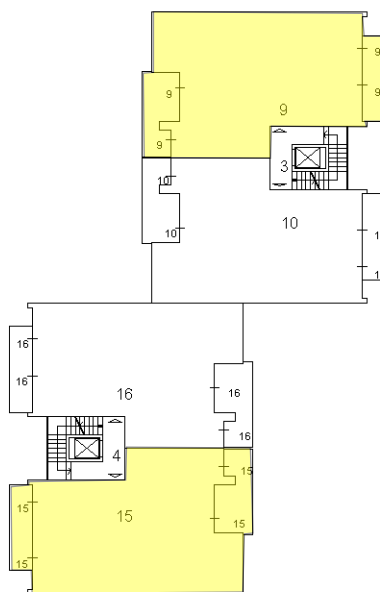

PIANTA PIANO SECONDO

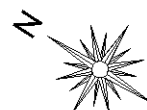

Ultima planimetria in atti