

# TRIBUNALE DI ASCOLI PICENO

Sezione Esecuzioni Immobiliari  
Giudice dell'esecuzione: Dott.ssa SIMONA D'OTTAVI

Procedimento di esecuzione immobiliare R.G. n. 113 /2019

Creditore:



## ALLEGATI

CONSULENZA TECNICA ED ESTIMATIVA

LOTTO UNICO - PARTE "B"

ELENCO DEGLI ALLEGATI

8) RILIEVO FOTOGRAFICO

BENI IMMOBILI DESCRITTI AL C.F. DEL COMUNE DI ASCOLI PICENO:



L'esperto estimatore:

**Architetto FRANCESCO BARNABEI**

Via Messina n.14 - 63100 ASCOLI PICENO (AP)

pec: francesco.barnabei@archiworldpec.it

tel./fax: 0736-780366 - cel. 338 2415225

email: studiofba@gmail.com

p.i: 01976360444

Sopralluogo 28 marzo 2023

- pagg. 1 di 5 -

## DOCUMENTAZIONE FOTOGRAFICA

### BENI IMMOBILI:

**Indirizzo**

**Descrizione:** immobile

**Tipo Catasto:** Urbano

**Classe/tipologia:** Classe A3

**Identificazione:** F



FOTO n°1 - Vista aerea dell'immobile - google maps



FOTO n°2 - Vista dalla strada - google street view

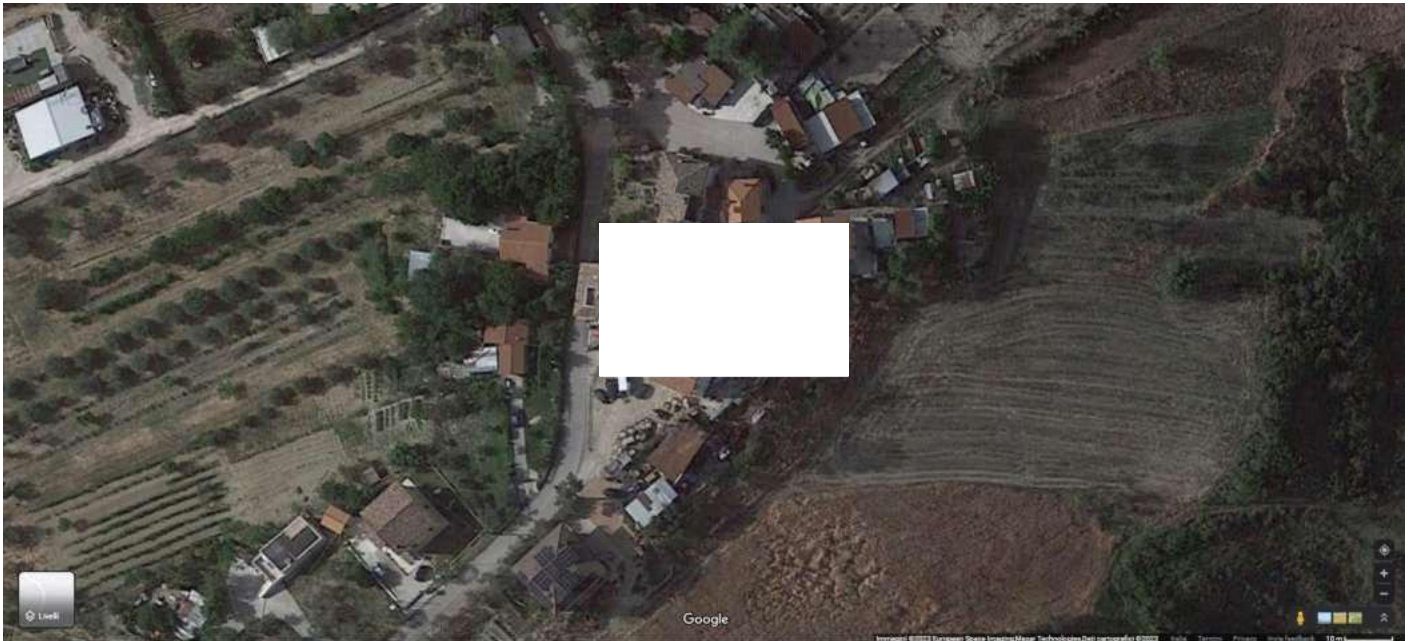

Sopralluogo 28 marzo 2023



FOTO n°3



FOTO n°4



FOTO n°5



FOTO n°6



Sopralluogo 28 marzo 2023



FOTO n°7



FOTO n°8



FOTO n°9



FOTO n°10

Sopralluogo 28 marzo 2023



FOTO n°11

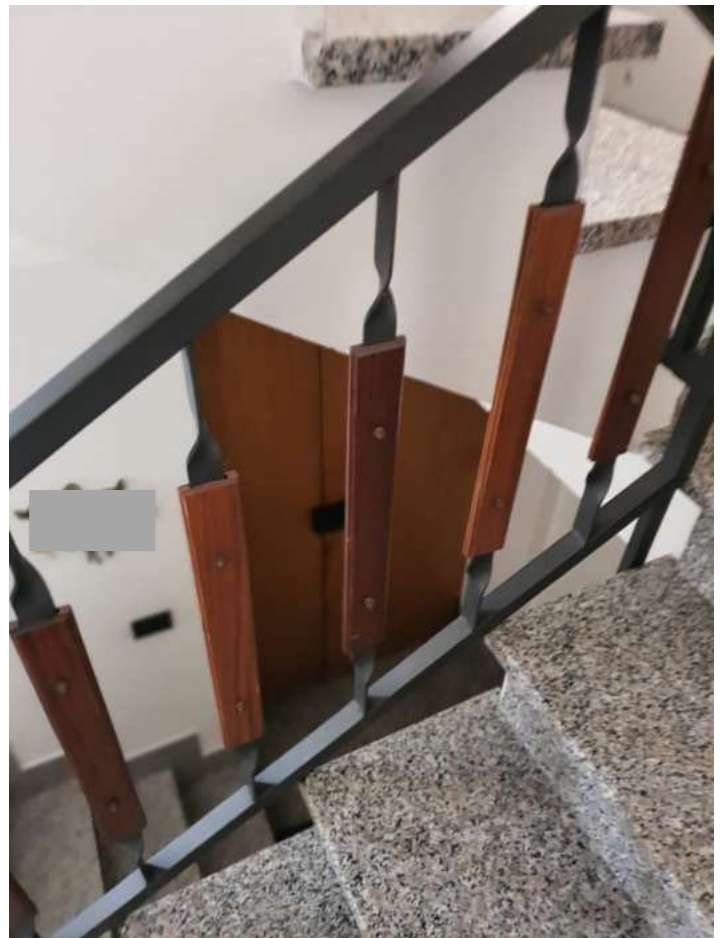

FOTO n°12

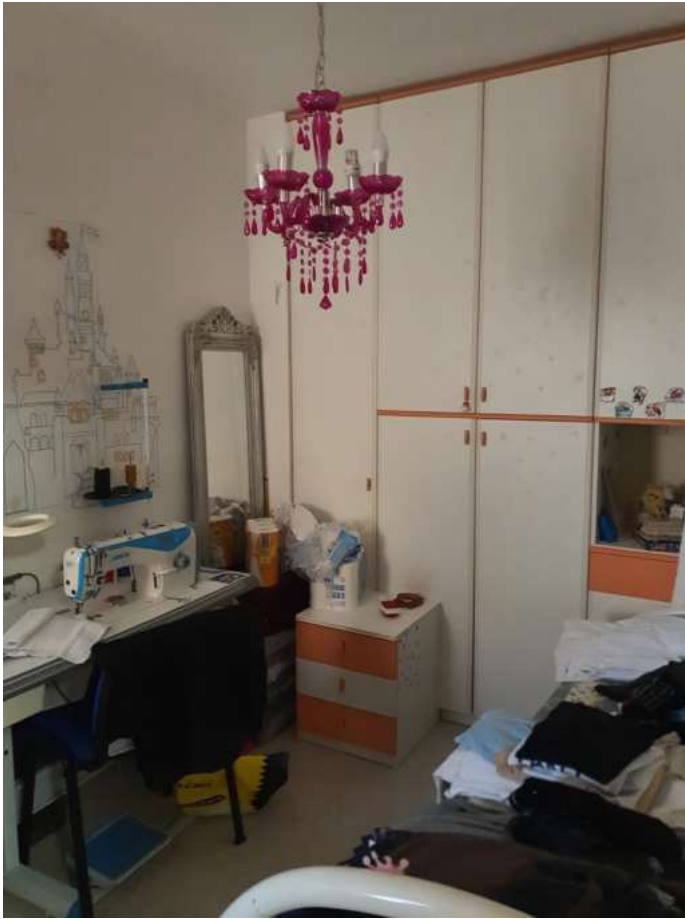

FOTO n°13

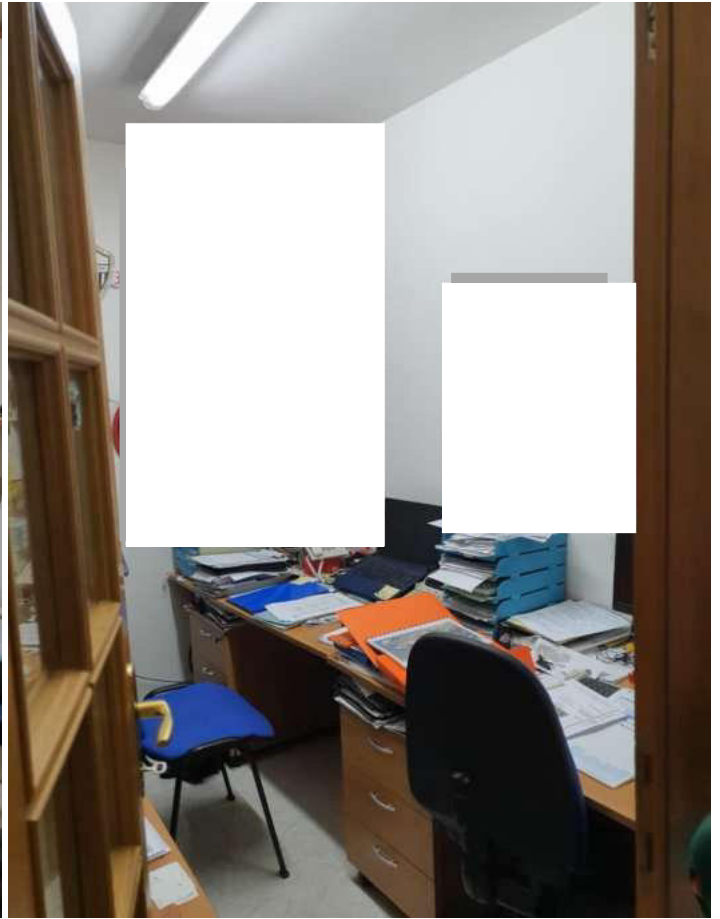

FOTO n°14



Sopralluogo 28 marzo 2023

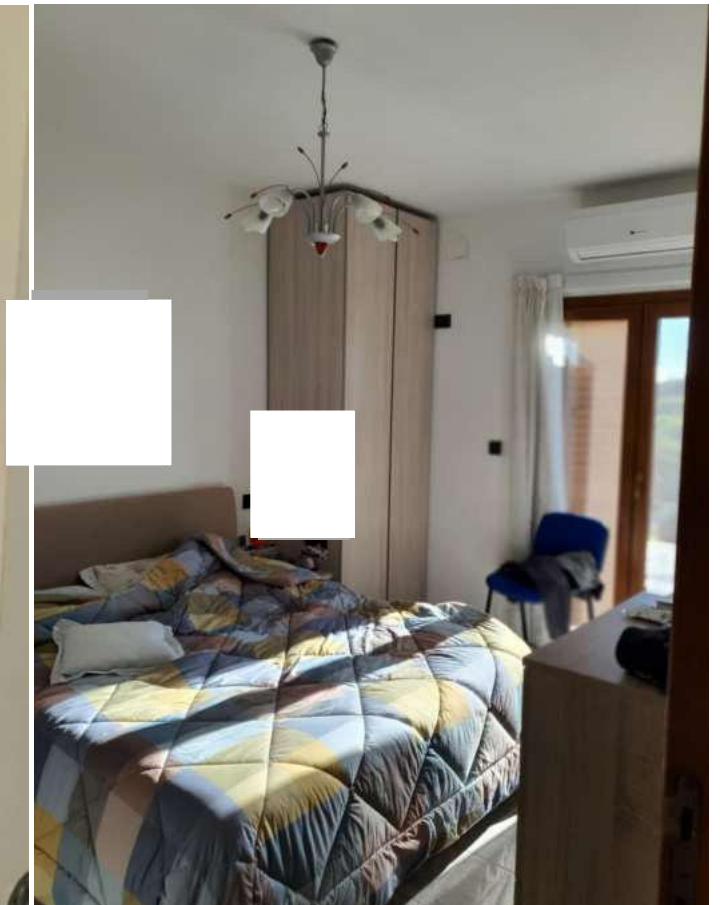

FOTO n°15



FOTO n°16



FOTO n°17

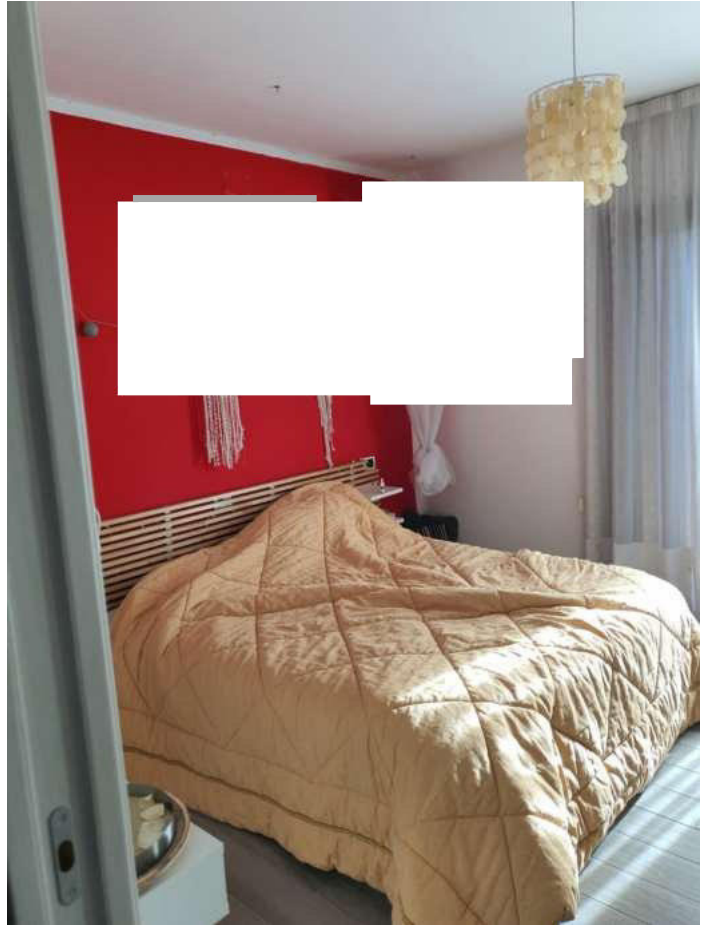
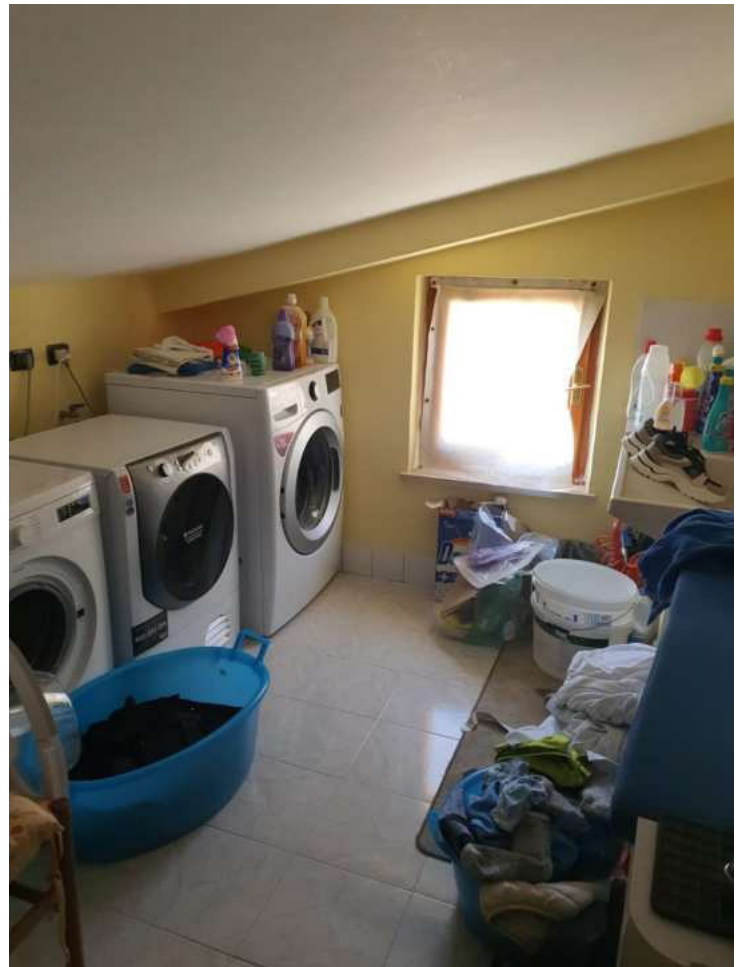

FOTO n°18