

Vista satellitare

Torreano (UD) foglio 24 mappale 382



Studio Tecnico Associato per.ind. Elio AGOSTINIS e geom. Fabio LEPRE

Sede Ufficio Piazza Italia n° 20 - 33029 Villa Santina (UD)
tel 0433.750497 e-mail: elio.agostinis@gmail.com - pec: elio.agostinis@pec.eppi.it
P.Iva 02835560307

Vista esterna nord



Vista esterna sud



Vista esterna sud



Vista esterna est



Vista cucina



Vista cucina



Vista camera



Vista bagno



N=21000

E=60300

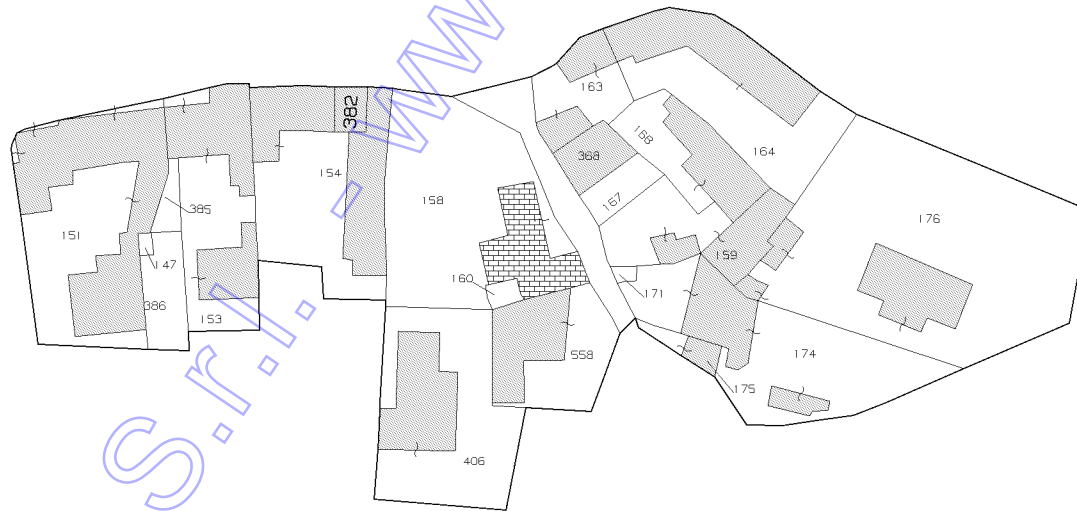

1 Particella: 382

Comune: TORREANO
Foglio: 24 All: A

Scala originale: 1:1000
Dimensione cornice: 267.000 x 189.000 metri

9-Ago-2021 9:0:43
Protocollo pratica T12447/2021

**Agenzia del Territorio
CATASTO FABBRICATI
Ufficio Provinciale di
Udine**

Dichiarazione protocollo n. UD0194004 del 04/07/2012

Planimetria di u.i.u. in Comune di Torreano

Borgo Laurini

civ.

Identificativi Catastali:

Sezione:
Foglio: 24
Particella: 382
Subalterno:

Compilata da:
Gentili Paolo

Iscritto all'albo:
Geometri

Prov. Udine

N. 1593

Scheda n. 1

Scala 1:200

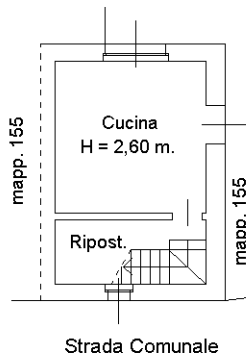

PIANO TERRA

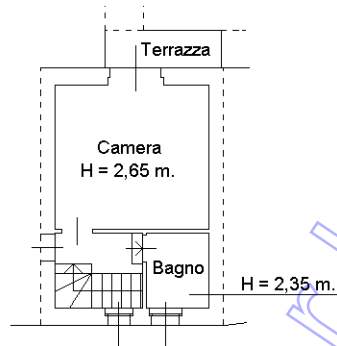

PIANO PRIMO

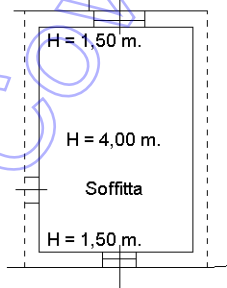

PIANO SECONDO



NORD

Ultima planimetria in atti