

Catasto fabbricati
Visura storica per immobile

Situazione degli atti informatizzati dall'impianto meccanografico al 30/07/2024



Immobile di catasto fabbricati



Causali di aggiornamento ed annotazioni

Informazioni riportate negli atti del catasto al 30/07/2024

Dati identificativi: Comune di MARCON (E936) (VE)

Foglio 13 Particella 52 Subalterno 31

Particelle corrispondenti al catasto terreni

Comune di MARCON (E936) (VE)

Foglio 13 Particella 52

Classamento:

Rendita: Euro 51,13

Categoria C/6⁴⁾, Classe 6, Consistenza 18 m²

Foglio 13 Particella 52 Subalterno 31

Indirizzo: VIA RAFFAELLO SANZIO n. 10 Piano T

Dati di superficie: Totale: 22 m²

> Intestati catastali

> 1

nato :

Diritto di:

> 2

nata a

Diritto di

> Dati identificativi

 dall'impianto

Impianto meccanografico del 01/01/1989

Immobile attuale

Comune di MARCON (E936) (VE)

Foglio 13 Particella 52 Subalterno 31

> **Indirizzo**

- 📅 dall'impianto al 03/05/1988 Impianto meccanografico del 01/01/1989
Immobile attuale
Comune di **MARCON (E936) (VE)**
Foglio 13 Particella 52 Subalterno 31
VIA RAFFAELLO Piano PT
Partita: 2757
- 📅 dal 03/05/1988 al 21/08/2014 CLASSAMENTO AUTOMATICO del 03/05/1988 in atti dal 08/10/1990 (n. 175/1988)
Immobile attuale
Comune di **MARCON (E936) (VE)**
Foglio 13 Particella 52 Subalterno 31
VIA RAFFAELLO SANZIO Piano PT
Partita: 1002376
- 📅 dal 21/08/2014 al 14/02/2019 VARIAZIONE del 21/08/2014 Pratica n. VE0172875 in atti dal 21/08/2014 G.A.F. CODIFICA PIANO INCOERENTE (n. 101515.1/2014)
Immobile attuale
Comune di **MARCON (E936) (VE)**
Foglio 13 Particella 52 Subalterno 31
VIA RAFFAELLO SANZIO Piano T Annotazioni: g.a.f. codifica piano incoerente
- 📅 dal 14/02/2019 VARIAZIONE TOPONOMASTICA del 14/02/2019 Pratica n. VE0020140 in atti dal 14/02/2019 VARIAZIONE TOPONOMASTICA D'UFFICIO (n. 10314.1/2019)
Immobile attuale
Comune di **MARCON (E936) (VE)**
Foglio 13 Particella 52 Subalterno 31
VIA RAFFAELLO SANZIO n. 10 Piano T

> **Dati di classamento**

- 📅 dall'impianto al 03/05/1988 antecedente l'impianto meccanografico Impianto meccanografico del 01/01/1989
Immobile attuale
Comune di **MARCON (E936) (VE)**
Foglio 13 Particella 52 Subalterno 31
Partita: 2757
- 📅 dal 03/05/1988 al 01/01/1992 CLASSAMENTO AUTOMATICO del 03/05/1988 in atti dal 08/10/1990 (n. 175/1988)
Immobile attuale
Comune di **MARCON (E936) (VE)**
Foglio 13 Particella 52 Subalterno 31
Rendita: Lire 185
Categoria C/6⁹⁾, Classe 6, Consistenza 18 m²
Partita: 1002376

📅 dal 01/01/1992 Variazione del quadro tariffario del 01/01/1992

Immobile attuale
Comune di **MARCON (E936) (VE)**
Foglio **13** Particella **52** Subalterno **31**
Rendita: **Euro 51,13**
Rendita: **Lire 99.000**
Categoria **C/6^{ml}**, Classe **6**, Consistenza **18 m²**
Partita: **1002376**

> **Dati di superficie**

📅 dal 09/11/2015 Superficie di Impianto pubblicata il 09/11/2015
Immobile attuale Dati relativi alla planimetria : data di presentazione
Comune di **MARCON (E936) (VE)** 03/05/1988, prot. n. 000000175
Foglio **13** Particella **52** Subalterno **31**
Totale: **22 m²**

> **Storia degli intestati dell'immobile**

Dati identificativi: Immobile attuale - Comune di MARCON (E936)(VE) Foglio 13 Particella 52 Sub. 31

> 1. 1. Impianto meccanografico del 01/01/1989

📅 dall'impianto al 28/04/1989
(deriva dall'atto 1)

> 1.
(
nata a
📅 dal
Diritto di: Da verificare prop 500 (deriva dall'atto 2)

2. Atto del 28/04/1989 Pubblico ufficiale ROBERTO CALLEGARO Sede MESTRE (VE) Repertorio n. 19203 Registrazione n. 2147 registrato in data 11/05/1989 - COMPRAVENDITA Voltura n. 10470.1/1989 in atti dal 05/12/1992

> 2.

📅 c
Diritto di: Da verificare prop 500 (deriva dall'atto 2)

>
r
📅 d
Diritto di: Proprieta per 1/1 (deriva dall'atto 3)

3. Atto del 30/04/1998 Pubblico ufficiale PELLEGRINO Sede SPINEA (VE) Repertorio n. 58983 - UR Sede MESTRE (VE) Registrazione n. 2212 registrato in data 11/05/1998 - COMPRAVENDITA Voltura n. 9512.1/1998 - Pratica n. 112392 in atti dal 15/05/2001

> 1.
(Cr
nato a VENEZIA (VE) il 20/04/1911

📅 dal 15/02/20 3
Diritto di: Proprieta

4. Atto del 15/02/2005 Pubblico ufficiale MERONE GIORGIO Sede CAMPOSAMPIERO (PD) Repertorio n. 143062 - COMPRAVENDITA Nota presentata con Modello Unico n. 3923.1/2005 Reparto PI di VENEZIA in atti dal 23/02/2005

Direzione Provinciale di Venezia
Ufficio Provinciale - Territorio
Servizi Catastali

Data: 30/07/2024
Ora: 16:37:51
Numero Pratica: T296091/2024
Pag: 4 - Fine

> nata a
☐ dal
Diritto di:
> 4
nato a
☐ dal
Diritto di
> 2
☐ dal zero
Diritto di

5. Atto d
12
Messaggio n. 4.1/2009 Reparto PI di VENEZIA

Visura telematica

Tributi speciali: Euro 0,90

Legenda

a) C/6: Stalle, scuderie, rimesse e autorimesse

Catasto fabbricati
Visura storica per immobile

Situazione degli atti informatizzati dall'impianto meccanografico al 30/07/2024



Immobile di catasto fabbricati



Causali di aggiornamento ed annotazioni

Informazioni riportate negli atti del catasto al 30/07/2024

Dati identificativi: Comune di MARCON (E936) (VE)

Foglio 13 Particella 52 Subalterno 45

Particelle corrispondenti al catasto terreni

Comune di MARCON (E936) (VE)

Foglio 13 Particella 52

Classamento:

Rendita: Euro 426,08

Categoria A/3⁹, Classe 6, Consistenza 5,5 vani

Foglio 13 Particella 52 Subalterno 45

Indirizzo: VIA RAFFAELLO SANZIO n. 10 Piano T - 1

Dati di superficie: Totale: 94 m² Totale escluse aree scoperte ^{b)}: 89 m²

> Intestati catastali

[]

> 2

VI)

nata

Diritto di

> Dati identificativi

☒ dall'impianto

Impianto meccanografico del 01/01/1989

Immobile attuale

Comune di MARCON (E936) (VE)

Foglio 13 Particella 52 Subalterno 45

> **Indirizzo**

- 📅 dall'impianto al 03/05/1988 Impianto meccanografico del 01/01/1989
Immobile attuale
Comune di **MARCON (E936) (VE)**
Foglio 13 Particella 52 Subalterno 45
VIA RAFFAELLO Piano PT - 1
Partita: 2757
- 📅 dal 03/05/1988 al 22/08/2014 CLASSAMENTO AUTOMATICO del 03/05/1988 in atti dal 08/10/1990 (n. 175/1988)
Immobile attuale
Comune di **MARCON (E936) (VE)**
Foglio 13 Particella 52 Subalterno 45
VIA RAFFAELLO SANZIO Piano PT - 1
Partita: 1002376
- 📅 dal 22/08/2014 al 14/02/2019 VARIAZIONE del 22/08/2014 Pratica n. VE0173185 in atti dal 22/08/2014 G.A.F. CODIFICA PIANO INCOERENTE (n. 101710.1/2014)
Immobile attuale
Comune di **MARCON (E936) (VE)**
Foglio 13 Particella 52 Subalterno 45
VIA RAFFAELLO SANZIO Piano T - 1
Annotazioni: g.a.f. codifica piano incoerente
- 📅 dal 14/02/2019 VARIAZIONE TOPONOMASTICA del 14/02/2019 Pratica n. VE0020154 in atti dal 14/02/2019 VARIAZIONE TOPONOMASTICA D'UFFICIO (n. 10328.1/2019)
Immobile attuale
Comune di **MARCON (E936) (VE)**
Foglio 13 Particella 52 Subalterno 45
VIA RAFFAELLO SANZIO n. 10 Piano T - 1

> **Dati di classamento**

- 📅 dall'impianto al 03/05/1988 antecedente l'impianto meccanografico Impianto meccanografico del 01/01/1989
Immobile attuale
Comune di **MARCON (E936) (VE)**
Foglio 13 Particella 52 Subalterno 45
Partita: 2757
- 📅 dal 03/05/1988 al 01/01/1992 CLASSAMENTO AUTOMATICO del 03/05/1988 in atti dal 08/10/1990 (n. 175/1988)
Immobile attuale
Comune di **MARCON (E936) (VE)**
Foglio 13 Particella 52 Subalterno 45
Rendita: Lire 1.540
Categoria A/3^{cl}, Classe 6, Consistenza 5,5 vani
Partita: 1002376

Direzione Provinciale di Venezia
Ufficio Provinciale - Territorio
Servizi Catastali

Data: 30/07/2024
Ora: 16:38:31
Numero Pratica: T296508/2024
Pag: 3 - Segue

☞ dal 01/01/1992

Variazione del quadro tariffario del 01/01/1992

Immobile attuale

Comune di MARCON (E936) (VE)

Foglio 13 Particella 52 Subalterno 45

Rendita: Euro 426,08

Rendita: Lire 825.000

Categoria A/3^o, Classe 6, Consistenza 5,5 vani

Partita: 1002376

MODULARIO
F. rig. rend. 487



MINISTERO DELLE FINANZE
DIREZIONE GENERALE DEL CATASTO E DEI SS.TT.EE.
CATASTO EDILIZIO URBANO (RDL 13-4-1939, n. 652)

MOD. 54 (CEU)

LIRE
250

Planimetria di u.i.u. in Comune di MARCON via Raffaello civ.

ESTRATTO DI MAPPA
sez. Marcon
FG. 13 mapp. 52
Scala 1:2000

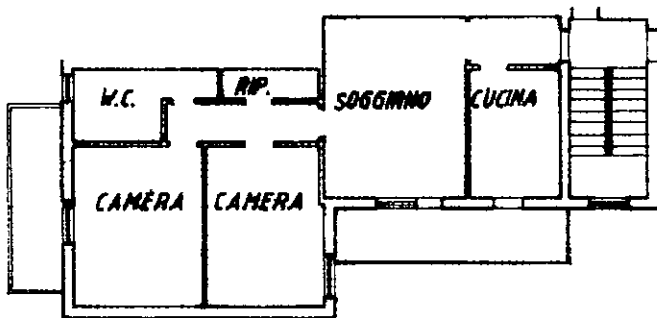
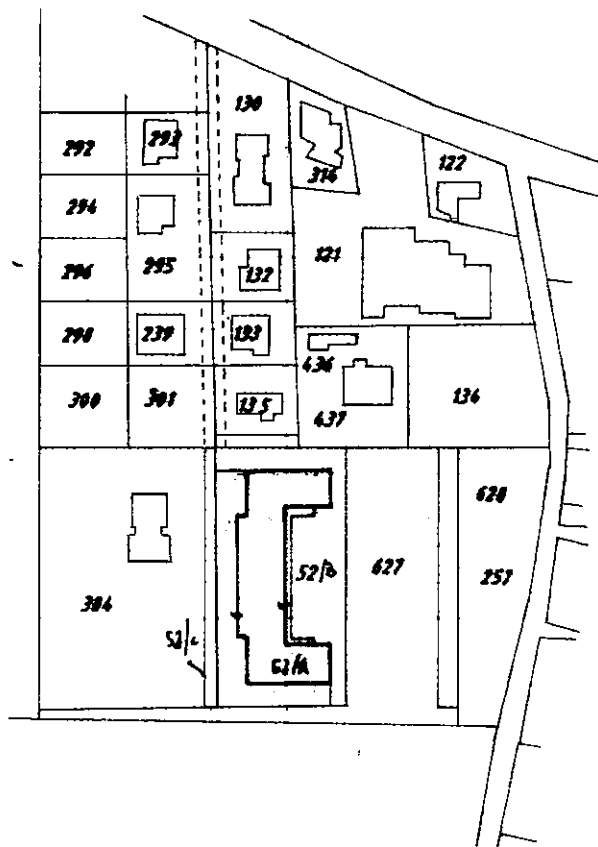

ORIENTAMENTO

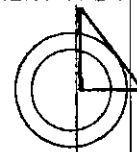

SCALA DI 1:2000

Urban 01
Catasto dei Fabbricati - Situazione al 30/07/2024 - Comune di MARCON(E936) - < Foglio 13 - Particella 52 - Subalterno 45 >
VIA RAFFAELLO SANZIO n. 10 Piano T - I

Dichiarazione di N.C.
Denuncia di variazione

Compilata dal geometra
(Titolo, cognome e nome)
Fortunata Sartori

RISERVATO ALL'UFFICIO

Data presentazione: 03/05/1988 - Data: 30/07/2024 - n. T280911 - Richiedente: BBRFNC58A13L7361

Totale schede identificative catastali: 44 (240/297) di cui al formato statale (10/1000): A4 (210x297)

F. 13
n. 52 sub. 65

Iscritta all'atto dei geometri
della provincia di VENEZIA n. 629

data Firma Fortunata Sartori

0175

MODULARIO
F. rig. rend. 487



MINISTERO DELLE FINANZE
DIREZIONE GENERALE DEL CATASTO E DEI SS.TT.EE.
CATASTO EDILIZIO URBANO (RDL 13-4-1939, n. 652)

MOD. **BN** (CEU)

LIRE
250

Planimetria di u.i.u. in Comune di MARCON via Raffaello civ.

ESTRATTO DI MAPPA
com. Marcon
Fg. 13 Mapp.
Scala 1:2000

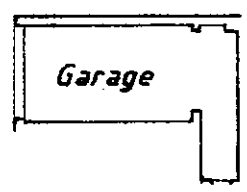
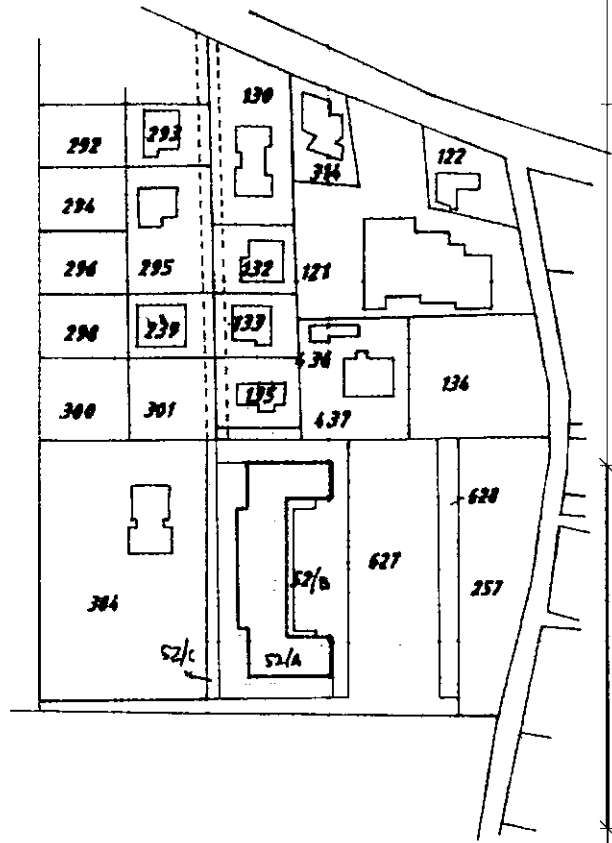

PIANTA PIANO TERRA
H : 2.40 mt.

ORIENTAMENTO

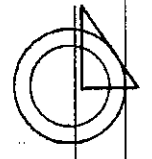

SCALA DI 1:2000

Urban 01
Catasto Fabbricati - Situazione al 30/07/2024 - Comune di MARCON(E936) - < Foglio 13 - Particella 52 - Subalterno 31 >
VIA RAFFAELLO SANZIO n. 10 Piano T

Dichiarazione di N.C.
Denuncia di variazione

Compilata dal geometra
(Titolo, cognome e nome)
Fortunato Sartori

RISERVATO ALL'UFFICIO

Data presentazione: 03/05/1988 - Data: 30/07/2024 - n. T280912 - Richiedente: BBRFNC58A13L7361
Totale schede: 13 Formato di acquisizione: A4 (210x297) - Formato stampa richiesto: A4 (210x297)
F. 13
n. 52 sub. 31
della provincia di VENEZIA n. 629
data Firma [Signature]

6175

MODULARIO
F. Catasto - 431

MINISTERO DELLE FINANZE
DIPARTIMENTO DEL TERRITORIO

Mod. EP/1 CEU

Ufficio Tecnico Erariale di **VENEZIA**

ELABORATO PLANIMETRICO

Pag. n. 1 di 1

Ubicazione e riferimenti catastali dell'immobile	
Comune MARCON	C.T. Sez. <u>U</u> Fgl. <u>13</u> Mapp. <u>52</u>
Via/piazza RAFFAELLO n. <u>14/5</u>	C.E.U. Sez. <u>U</u> Fgl. <u>13</u> Mapp. <u>52</u>
ESTRATTO DI MAPPA	scala 1: <u>2000</u> Tipo mappale n. del

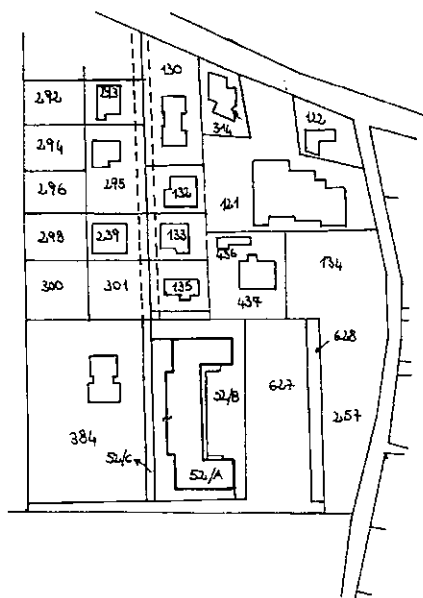

Riservato all'Ufficio Tecnico Erariale	05 SET. 2000	L'operatore	IL TECNICO
Protocollo <u>86.602</u>			05 SET. 2000
Sostituisce il presente mod. EP/1 prot.			05 SET. 2000
Annullato e sostituito dal mod. EP/1 prot.			05 SET. 2000



MODULARIO
F. Corasto - 432



MINISTERO DELLE FINANZE
DIPARTIMENTO DEL TERRITORIO

Mod EP/2 CEU

Ufficio Tecnico Erariale di VENEZIA

ELABORATO PLANIMETRICO

Pag. n. 1 di 2

Nome MARCON	Sezione U	Foglio 13	Numero 581	Tipo mappale n. del
DIMOSTRAZIONE GRAFICA DEI SUBALTERNI ASSEGNATI				scala 1: 500

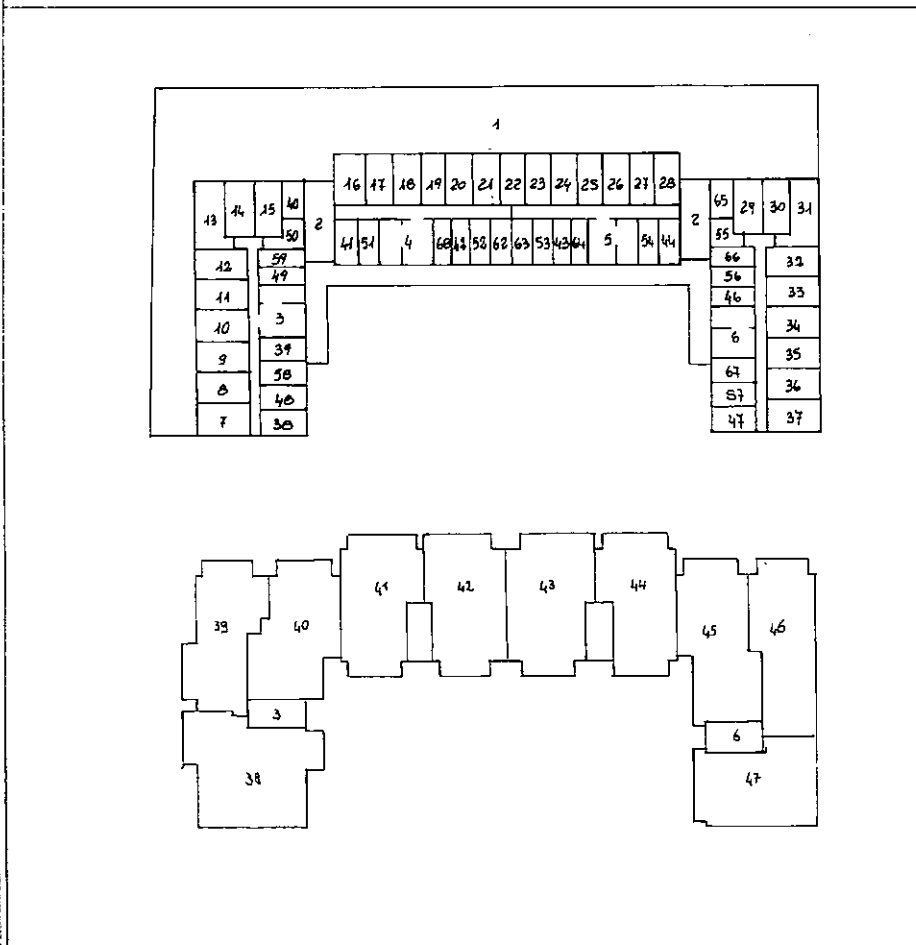

Riservato all'Ufficio Tecnico Erariale	L'operatore	IL TECNICO
Protocollo 86102		<i>[Signature]</i>
Sostituisce il presente mod. EP/2 prot.		<i>[Stamp]</i>
Annullato e sostituito dal mod. EP/2 prot.		

MODULARIO
F. - Catasto - 432

MINISTERO DELLE FINANZE
DIPARTIMENTO DEL TERRITORIO

Mod. EP/2 CEU

Ufficio Tecnico Erariale di *VENEZIA*

ELABORATO PLANIMETRICO

Pag. n. *2* di *2*

Comune <i>MARCON</i>	Sezione <i>U</i>	Foglio <i>13</i>	Numero <i>52</i>	Tipo mappa n. del
-------------------------	---------------------	---------------------	---------------------	-------------------

DIMOSTRAZIONE GRAFICA DEI SUBALTERNI ASSEGNATI scala 1: *500*

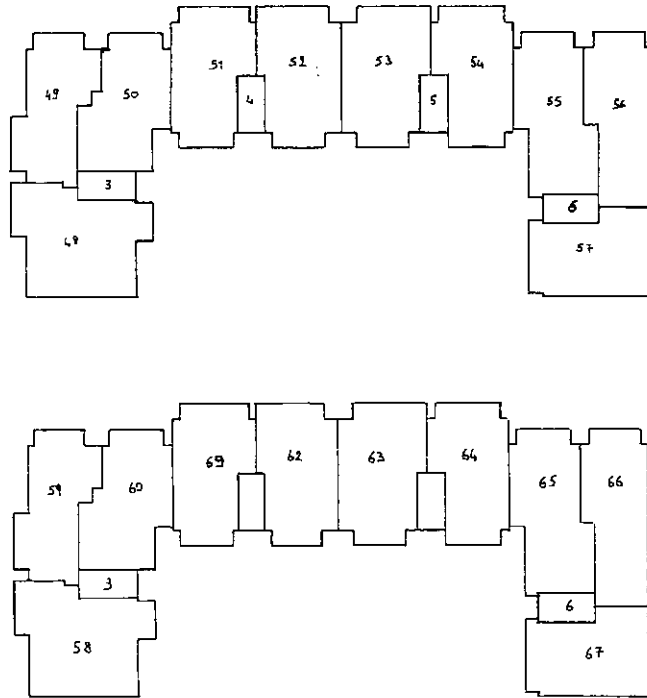

Riservato all'Ufficio Tecnico Erariale	<i>15/07/2024</i>	L'operatore	IL TECNICO
Protocollo <i>8602</i>			
Sostituisce il presente mod. EP/2 prot.			
Annullato e sostituito dal mod. EP/2 prot.			

Elaborato Planimetrico - Catasto del Fabbricati - Situazione al 30/07/2024 - Comune di MARCON(9336) - Foglio 13 Particella 52 ->

MODULARIO
F. - Catasto - 433



MINISTERO DELLE FINANZE
DIPARTIMENTO DEL TERRITORIO

Mod. EP/3 CEU

Ufficio Tecnico Erariale di VENEZIA

ELABORATO PLANIMETRICO

ELENCO DEI SUBALTERNI ASSEGNATI

Pag. n. 1, di 3

Comune		Sazione	Foglio	Numero	Tipo mappale n. del			
MARCON		U	13	52				
Numero	Sub.	UBICAZIONE via/piazza		N. civico	piano	scala	int.	DESCRIZIONE
52	1	VIA RAFFAELLO						B.N.C. COMUNE A TUTTI I SUB SCOPERTO
"	2	"						B.N.C. COMUNE A TUTTI I SUB PORTICO
"	3	"						B.N.C. COMUNE A SUB. 7-8- 9-10-11-12-13-14-15-38 39-40-48-49-50-52-59 60 - VANO SCALA
"	4	"						B.N.C. COMUNE A SUB. 16- 17-18-19-20-21-41-42- 51-52-61-62 - VANO SCALA
"	5	"						B.N.C. COMUNE A SUB. 23- 24-25-26-27-28-43-44-53 54-63-64-22 - VANO SCALA
"	6	"						B.N.C. COMUNE A SUB. 29 30-31-32-33-34-35-36-37 45-46-47-55-56-57-65-66 67 - VANO SCALA
"	7	"				T		GARAGE
"	8	"				T		"
"	9	"				T		"
"	10	"				T		"
"	11	"				T		"
"	12	"				T		"
"	13	"				T		"
"	14	"				T		"
"	15	"				T		"
"	16	"				T		"
"	17	"				T		"
"	18	"				T		"
"	19	"				T		"
"	20	"				T		"
"	21	"				T		"
"	22	"				T		"
"	23	"				T		CABINA ENEL
"	24	"				T		GARAGE
"	25	"				T		"

Riservato all'Ufficio Tecnico Erariale

L'operatore

IL TECNICO

Protocollo 86102

15 SET. 2000

Sostituisce il presente mod. EP/3 prot.

Annullato e sostituito dal mod. EP/3 prot.



MODULARIO
F. Catasto - 433



MINISTERO DELLE FINANZE
DIPARTIMENTO DEL TERRITORIO

Mod. EP/3 CEU

Ufficio Tecnico Erariale di VENEZIA

ELABORATO PLANIMETRICO

ELENCO DEI SUBALTERNI ASSEGNATI

Pag. n. 2 di 3

Comune		Sezione	Foglio	Numero	Tipo mappale n			del
MARCON		✓	13	52				
Numero	Sub.	UBICAZIONE via/piazza		N. civico	piano	scala	int.	DESCRIZIONE
52	26	VIA RAFFAELLO			T			GIARAGE
"	27	"						"
"	28	"						"
"	29	"						"
"	30	"						"
"	31	"						"
"	32	"						"
"	33	"						"
"	34	"						"
"	35	"						"
"	36	"						"
"	37	"			T			"
"	38	"			T-1			APPARTAMENTO
"	39	"			T-1			"
"	40	"			T-1			"
"	41	"			T-1			"
"	42	"			T-1			"
"	43	"			T-1			"
"	44	"			T-1			"
"	45	"			T-1			"
"	46	"			T-1			"
"	47	"			T-1			"
"	48	"			T-2			"
"	49	"			T-2°			"
"	50	"			T-2°			"
"	51	"			T-2°			"
"	52	"			T-2°			"
"	53	"			T-2°			"
"	54	"			T-2°			"

Riservato all'Ufficio Tecnico Erariale

Protocollo 86102

Sostituisce il presente mod. EP/3 prot.

Annullato e sostituito dal mod. EP/3 prot.

L'operatore

IL TECNICO

MODULARIO
F. Catalogo - 433



MINISTERO DELLE FINANZE
DIPARTIMENTO DEL TERRITORIO

Mod. EP/3 CEU

Ufficio Tecnico Erariale di *VENEZIA*

ELABORATO PLANIMETRICO

ELENCO DEI SUBALTERNI ASSEGNATI

Pag. n. *3* di *3*

Comune		Sezione	Foglio	Numero	Tipo mappale n			del
<i>MARCON</i>		<i>V</i>	<i>13</i>	<i>52</i>				
Numero	Sub	UBICAZIONE via/piazza		N civico	piano	scala	int	DESCRIZIONE
<i>52</i>	<i>55</i>	<i>VIA RAFFAELLO</i>			<i>T-2°</i>			<i>APPARTAMENTO</i>
"	<i>56</i>	"			<i>T-2°</i>			"
"	<i>57</i>	"			<i>T-2°</i>			"
"	<i>58</i>	"			<i>T-3°</i>			"
"	<i>59</i>	"			<i>T-3°</i>			"
"	<i>60</i>	"			<i>3°</i>			"
"	<i>61</i>	"			<i>T-3°</i>			"
"	<i>62</i>	"			<i>T-3°</i>			"
"	<i>63</i>	"			<i>T-3°</i>			"
"	<i>64</i>	"			<i>T-3°</i>			"
"	<i>65</i>	"			<i>T-3°</i>			"
"	<i>66</i>	"			<i>T-3°</i>			"
"	<i>67</i>	"			<i>T-3°</i>			"
"	<i>68</i>	"			<i>T</i>			<i>MAGAZZINO</i>
"	<i>69</i>	"			<i>3°</i>			<i>APPARTAMENTO</i>

Riservato all'Ufficio Tecnico Erariale	L'operatore	IL TECNICO
Protocollo <i>86102</i>		<i>Op. P. 100</i>
Sostituisce il presente mod. EP/3 prot.		<i>15/08</i>
Annullato e sostituito dal mod. EP/3 prot.		<i>VENEZIA</i>



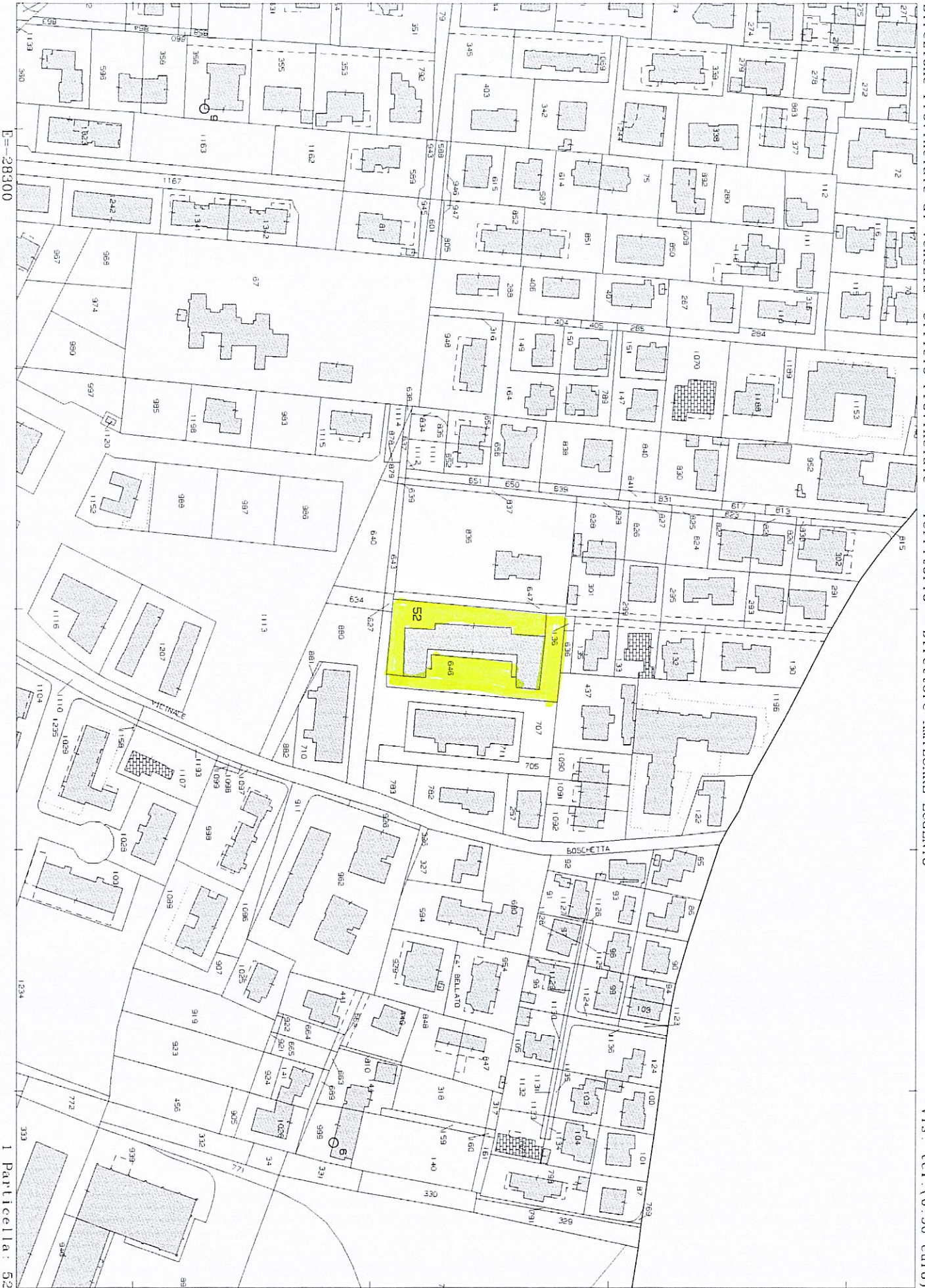

E=-28300

1 Particella: 52