

MOD. AN (CEU)

1:100
300

MINISTERO DELLE FINANZE
DIPARTIMENTO DEL TERRITORIO



CATASTO EDILIZIO URBANO (RDL 13-4-1939, n. 652)

Planimetria di u.i.u. in Comune di S.AREGO via S. CRESTANI

* Scala originale non disponibile. *

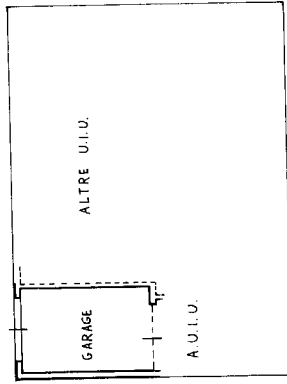

PIANO SEMINTERRATO H+220

MONTAGNA ROVERETO SANO

30

5.10

ORIENTAMENTO



SCALA DI 1:200

RISERVATO ALL'UFFICIO



Completata dal GEOMETRA VINCENZO GIROLAMO

iscritto all'albo de GEOMETRI della provincia di VICENZA n. 2395

data 3 MAG 2000

Dichiarazione di N.C. Denuncia di variazione

Identificativi catastali F 23

Particella 485 - Subalterno 8

MODULARIO
F. rig. rend. 497



MINISTERO DELLE FINANZE
DIPARTIMENTO DEL TERRITORIO
CATASTO EDILIZIO URBANO (RDL 13-4-1939, n. 652)

MOD. **BN** (CEU)

LIRE
200

Planimetria di u.i.u. in Comune di SAREGO via G. CRESTANI civ.

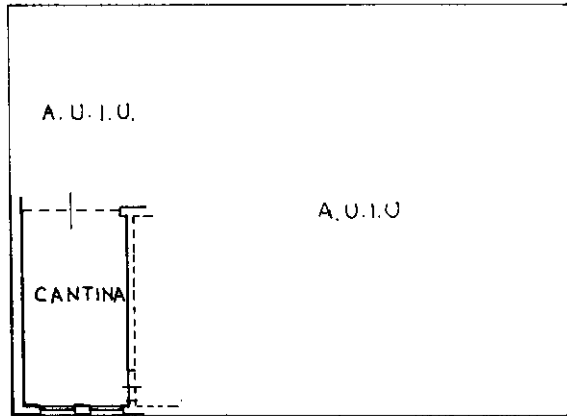

PIANO SEMINTERRATO
H = 2.20

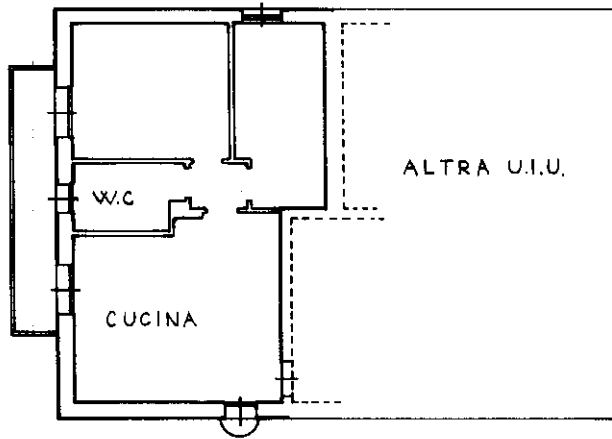

PIANO PRIMO H = 2.70

Mod. ARC n. 20000 5.5.00
Rit. 00
L. 10

ORIENTAMENTO

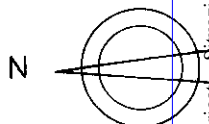

SCALA DI 1:

Roma - Istituto Poligrafico e Zecca dello Stato - P.V.

mapa 01
Catasto ed. fabbricati - Situazione al 11/05/2023 - Comune di SAREGO(430) - < Foglio 23 - Particella 485 - Subalerno 15 >
VIA G. CRESTANI n. 6 Piano S1-1

Dichiarazione di N.C.

Denuncia di variazione

Compilata dal GEOMETRA
(Titolo, cognome e nome)
VISENTIN GIROLAMO

Iscritto all'albo dei GEOMETRI
VIGENZA n. 2399



RISERVATO ALL'UFFICIO

8112

Data presentazione: 05/05/2000 - Data: 11/05/2023 - n. T157353 - Richiedente: CSRLSN61B42B157L
Totale schede: 15 Formato di acquisizione: A4(210x297) provinciale stampabile: A4(210x297)
n. 485 sub. 15

data 3 MAG. 2000

**Agenzia delle Entrate
CATASTO FABBRICATI
Ufficio Provinciale di
Vicenza**

ELABORATO PLANIMETRICO

Compilato da:
Parladori Paolo

Iscritto all'albo:
Geometri

Prov. Verona

N. 3169

Comune di Sarego

Sezione: Foglio: 23

Particella: 485

Protocollo n. VI0036913 del 04/04/2016

Tipo Mappale n. del

Dimostrazione grafica dei subalterni

Scala 1 : 500

**PIANO PRIMO
SOTTOSTRADA**

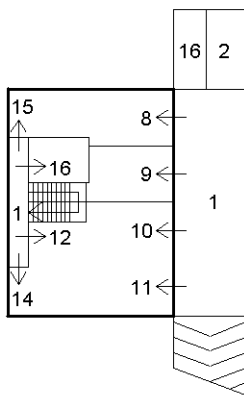

PIANO TERRA

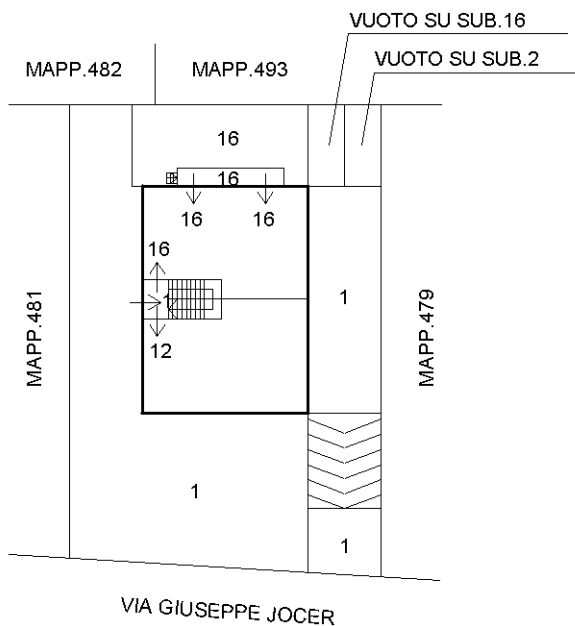

PIANO PRIMO

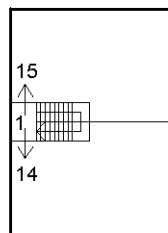

Elaborato Planimetrico - Catasto dei Fabbricati - Situazione al 11/05/2023 - Comune di SAREGO(430) - < Foglio 23 Particella 485 >