



MINISTERO DELLE FINANZE
DIREZIONE GENERALE DEL CATASTO E DEI SERVIZI TECNICI ERARIALI

MOD. B (Nuovo Catasto Edilizio Urbano)

Lire
20

67 NUOVO CATASTO EDILIZIO URBANO

(R. DECRETO-LEGGE 10 APRILE 1959, N. 432)

Planimetria dell'immobile situato nel Comune di Casale Monf. Via Rosselli

Ditta ...

Allegata alla dichiarazione presentata all'Ufficio Tecnico Erariale di

II° piano (III° f. ferro)

confine con

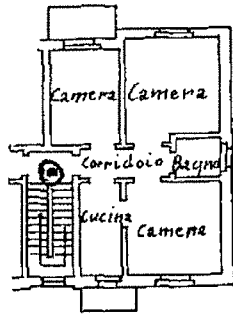

h = 3m 300

confine

confine

corridoio



Confine

Confine



ORIENTAMENTO



SCALA DI 1:200

SPAZIO RISERVATO PER LE ANNOTAZIONI D'UFFICIO

DATA
PROT. N°

8 FEB. 1965

21/20

Compilata dal Geom. [Signature]
(Titolo, note e sopraventi del tecnico)

Iscritto all'Albo de L. Collegio di
della Provincia di Casale Monf.

DATA 29/1/65

Firma: [Signature]

Ultima planimetria in atti

Data presentazione: 08/02/1965 - Data: 17/04/2024 - n. T204207 - Richiedente: I

Totale schede: 1 - Formato di acquisizione: A3(297x420) - Formato stampa richiesto: A4(210x297)